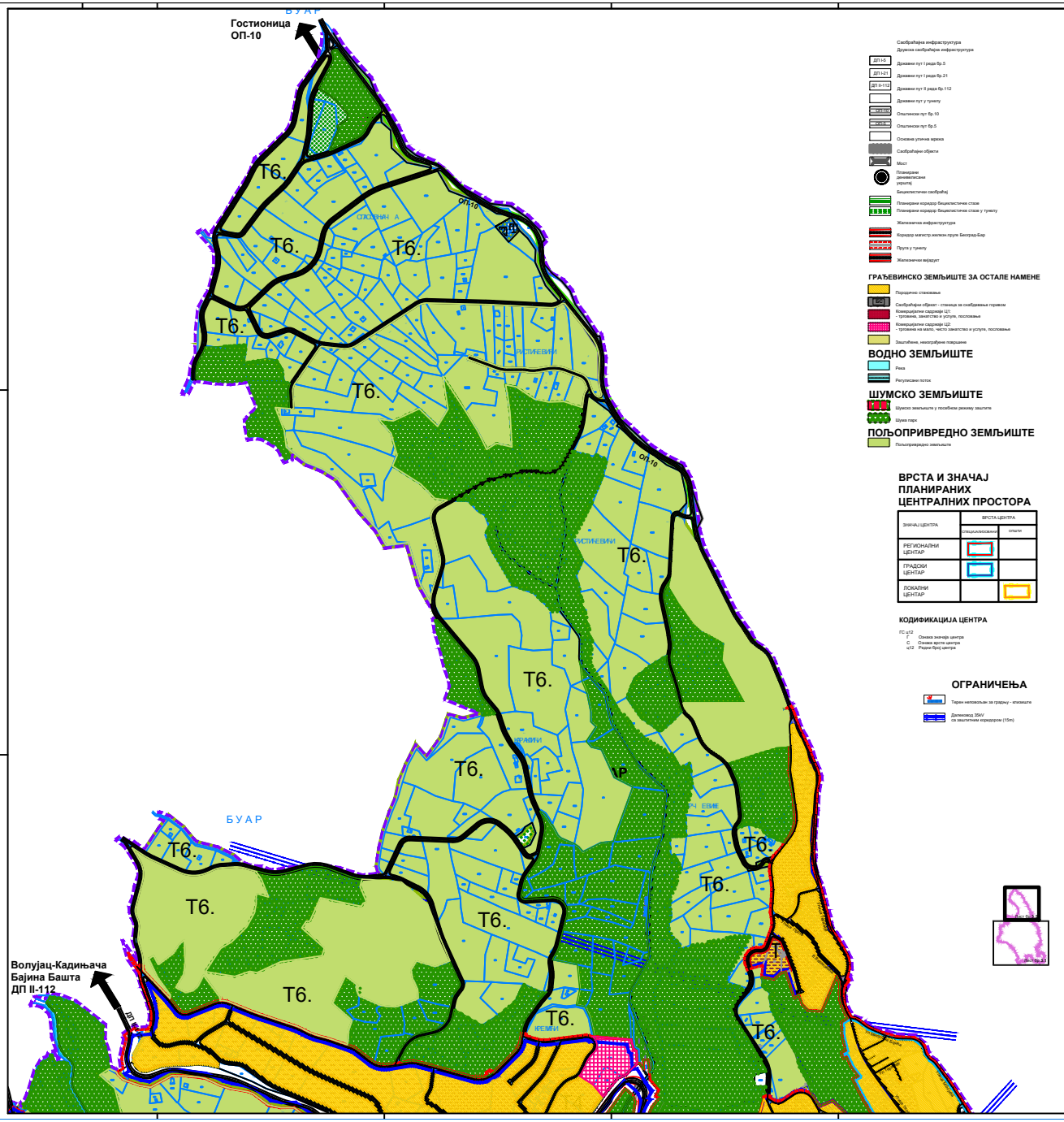

Саобраћајна инфраструктура
Друмска саобраћајна инфраструктура

- ДП I-5 — Државни пут I реда бр.5
- ДП I-21 — Државни пут I реда бр.21
- ДП II-112 — Државни пут II реда бр.112
- Државни пут у тунелу
- Општински пут бр.10
- Општински пут бр.5
- Основна улична мрежа
- Саобраћајни објекти
- Мост
- Планирани денивелисани укрштај
- Бициклистички саобраћај
- Планирани коридор бициклистичке стазе
- Планирани коридор бициклистичке стазе у тунелу
- Железничка инфраструктура
- Коридор магистр.железн.пруге Београд-Бар
- Пруга у тунелу
- Железнички вијадукт

ГРАЂЕВИНСКО ЗЕМЉИШТЕ ЗА ОСТАЛЕ НАМЕНЕ

- Породично становање
- [L2] Саобраћајни објекат - станица за снабдевање горивом
- Комерцијалне садржаји Ц1: - трговина, занатство и услуге, пословање
- Комерцијалне садржаји Ц2: - трговина на мало, често занатство и услуге, пословање
- Заштићена, неизграђена површина

ВОДНО ЗЕМЉИШТЕ

- Река
- Регулисани поток

ШУМСКО ЗЕМЉИШТЕ

- Шумско земљиште у посебном режиму заштите
- Шума парк

ПОЉОПРИВРЕДНО ЗЕМЉИШТЕ

- Пољопривредно земљиште

ВРСТА И ЗНАЧАЈ ПЛАНИРАНИХ ЦЕНТРАЛНИХ ПРОСТОРА

ЗНАЧАЈ ЦЕНТРА	ВРСТА ЦЕНТРА	
	СПЕЦИЈАЛИЗОВАНИ	ОПШТИ
РЕГИОНАЛНИ ЦЕНТАР		
ГРАДСКИ ЦЕНТАР		
ЛОКАЛНИ ЦЕНТАР		

КОДИФИКАЦИЈА ЦЕНТРА

ГС ц12
- Г — Основа значаја центра
- С — Основа врсте центра
- ц12 — Редни број центра

ОГРАНИЧЕЊА

- Терен неповољан за градњу - клизишта
- Даленовод 35kV са заштитним коридором (15m)

ЛЕГЕНДА

ГРАНИЦЕ

- Граница Плана генералне регулације
- Граница катастарске општине
- Граница грађевинског подручја

ЗАШТИТА ПРИРОДНИХ ДОБАРА

- Део природног добра-споменик реке Тиџнице (поверен поступак заштите)

ЗАШТИТА КУЛТУРНИХ ДОБАРА

Културна добра која уживају претходну заштиту:

- 1 Локалитет Торњосијевина
- 2 Локалитет Римски/Турски бунар
- 3 Локалитет Градина
- 4 Крајпуташ на Спасовићи

ПОДРУЧЈЕ СА ПОСЕБНИМ СИСТЕМОМ ЗАШТИТЕ

- Орјентационом обухват непосредне зоне заштите водоизворишта

ГРАЂЕВИНСКО ЗЕМЉИШТЕ

ГРАЂЕВИНСКО ЗЕМЉИШТЕ ЗА ЈАВНЕ НАМЕНЕ

Јавни објекти

- [J3] Здравствена заштита - амбуланта
- [J4] Предшколско образовање - предшколска установа "Бајка"
- [J5] Основно образовање - издвојено одељење ОШ "Стари град"
- Спорт и рекреација
- Спортско-рекреативни центар "Турица"
- Остале зелене површине
- Заштитно зеленило

Комуналне објекти

Енергетски објекти

- [E1] Трафостаница 35kW
- [E2] Хидроелектрана

Објекти водопривредне инфраструктуре

- [H1] Црпна станица
- [H2] Резервоар за воду
- [H3] Постројења за пречишћавање воде
- Брана

Објекти за фекалну инфраструктуру

- [F1] Црпна станица за препумпавање у колектор

Комунитне површине

- Конзервирано гробље

Наручилац израде плана

ГРАД УЖИЦЕ

Назив урбанистичког плана

ИЗМЕНА И ДОПУНА ПЛАНА ГЕНЕРАЛНЕ РЕГУЛАЦИЈЕ "ТУРИЦА"

Назив графичког прилога

ПЛАНИРАНА ФУНКЦИОНАЛНА ОРГАНИЗАЦИЈА ПРОСТОРА У ОБУХВАТУ ПЛАНА, СА ПРЕТЕЖНОМ НАМЕНОМ У ГРАЂЕВИНСКОМ ПОДРУЧЈУ

Број графичког прилога:	3.1	Размера:	1 : 2500

0 100 200 300 400 500

Носилац израде Плана

ГРАДСКА УПРАВА ЗА УРБАНИЗАМ, ИЗГРАДЊУ И ИМОВИНСКО-ПРАВНЕ ПОСЛОВЕ

Правно лице које је израдило план

Јавно предузеће
УЖИЦ ГАЈВОЗ - УЖИЦЕ
Вукова Дабића 1-3, 31000 Ужице; тел: 031/517-019; 516-893; 519-141,
www.uzicegajvoz.rs/kontakt, e-mail: office@uzicegajvoz.edu.rs, факс: 031/514-896;

Одговорни урбаниста

НЕВЕНКА ПЕТРОВИЋ, дипл.инж.арх.
лиценца бр. 200 0047 03

Печат правног лица које је израдило план

Директор
НИКОЛА МАКСИМОВИЋ, дипл.инж.маш.

Председник скупштине града
Бранислав Метровић