

## Г. АРХИТЕКТОНСКО РЕШЕЊЕ ОБЈЕКТА

Архитектонско решење изградње:  
СТАМБЕНОГ ОБЈЕКТА НА КАТ. ПАРЦЕЛИ БР. 12/3  
КО КРЕМНА, ГРАД УЖИЦЕ, дефинисано је

Идејним решењем објекта, израђеним од стране:

Агенција за инжењерске делатности „Вук“

Јована Јовановића Змаја бр. 12/2/10,

Бајина Башта

Одговорни пројектант: Милија Ђукић, дипл. инж. грађ.  
лиценца бр. 310 2042 03

### СПИСАК ГРАФИЧКИХ ПРИЛОГА

<b>ПРИЛОГ 01:</b>	Ситуациони план	1:250
<b>ПРИЛОГ 01а:</b>	Ситуациони план са основом крова	1:250
<b>ПРИЛОГ 02:</b>	Основа темеља	1:50
<b>ПРИЛОГ 03:</b>	Основа сутерена	1:50
<b>ПРИЛОГ 04:</b>	Основа приземља	1:50
<b>ПРИЛОГ 05:</b>	Основа галерије	1:50
<b>ПРИЛОГ 06:</b>	Основа кровних равни	1:50
<b>ПРИЛОГ 07:</b>	Основа кровне конструкције	1:50
<b>ПРИЛОГ 08:</b>	Пресек -1-1-	1:50
<b>ПРИЛОГ 09:</b>	Пресек -2-2-	1:50
<b>ПРИЛОГ 10:</b>	Фасада -А-	1:50
<b>ПРИЛОГ 11:</b>	Фасада -В-	1:50
<b>ПРИЛОГ 12:</b>	Фасада -С-	1:50
<b>ПРИЛОГ 13:</b>	Фасада -D-	1:50

# ИДЕЈНО РЕШЕЊЕ

## AGENCIJA ZA INŽENJERSKE DELATNOSTI "VUK"



Tel. 064/89 69 133  
e-mail: milija.djukic@dlhe.rs

MILIJA ĐUKIĆ PREDUZETNIK

31250 BAJINA BAŠTA, ul. JOVANA JOVANOVIĆA ZMAJA br. 12/2/10

### НАЗИВ ОБЈЕКТА

СТАМБЕНИ ОБЈЕКАТ

Кат.парцела 12/3 К.О.КРЕМНА –Ужице

**Категорија А Класификациони број 111011**

### ИНВЕСТИТОР

**ЉУБИЦА МИШЧЕВИЋ**

Ул. Бате Јанковића бр. 75, Чачак

### ВРСТА ПРОЈЕКТА

(ИДР) ИДЕЈНО РЕШЕЊЕ

### ДЕО ПРОЈЕКТА

1.ПРОЈЕКАТ АРХИТЕКТУРЕ

### НАЗИВ И АДРЕСА ПРИВРЕДНОГ ДРУШТВА

AGENCIJA ZA INŽENJERSKE DELATNOSTI "VUK"



Tel. 064/89 69 133  
e-mail: milija.djukic@dlhe.rs

MILIJA ĐUKIĆ PREDUZETNIK

31250 BAJINA BAŠTA, ul. JOVANA JOVANOVIĆA ZMAJA br. 12/2/10

### ОДГОВОРНИ ПРОЈЕКТАНТ

МИЛИЈА ЂУКИЋ дипл. инж. грађ.

Број лиценце 310 2042 03

### ИДЕНТИФИКАЦИОНА ОЗНАКА

12-04/ 2023

### ДАТУМ И МЕСТО

април, 2023 година, Бајина Башта



## 0.1. НАСЛОВНА СТРАНА ГЛАВНЕ СВЕСКЕ ТЕХНИЧКЕ ДОКУМЕНТАЦИЈЕ

### 0 – ГЛАВНА СВЕСКА

Инвеститор:

**ЉУБИЦА МИШЧЕВИЋ**

Ул. Бате Јанковића бр .75, Чачак

Објекат:

СТАМБЕНИ ОБЈЕКАТ

Кат. парцела бр. 12/3 К О. КРЕМНА,  
град Ужице

Врста техничке документације:

(ИДР) ИДЕЈНО РЕШЕЊЕ

За грађење / извођење радова:

НОВА ГРАДЊА

Пројектант

AGENCIJA ZA INŽENJERSKE DELATNOSTI "VUK"



Tel. 064/89 69 133  
e-mail: milija.djukic@dlhe.rs

MILIJAJUKIĆ PREDUZETNIK  
31250 BAJINA BAŠTA, ul. JOVANA JOVANOVIĆA ZMAJA br. 12/2/10

Одговорно лице пројектанта:

**МИЛИЈА ЂУКИЋ**

Печат:

Потпис:

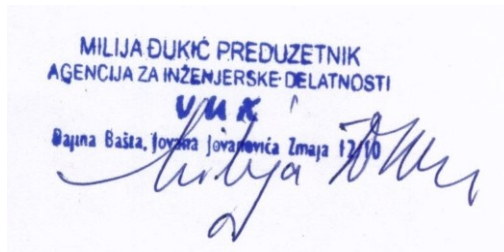

Главни пројектант:

МИЛИЈА ЂУКИЋ, дипл. инж. грађевине

Број лиценце:

ИКС 310 2042 03

Лични печат:

Потпис:



Број техничке документације:

12-04/2023

Место и датум:

Бајина Башта, април 2023. година

## **0.2. САДРЖАЈ ГЛАВНЕ СВЕСКЕ**

0.1.	Насловна страна главне свеске
0.2.	Садржај главне свеске
0.3.	Садржај техничке документације
0.4.	Подаци о пројектантама
0.5.	Одлука о одређивању главног пројектанта
0.6.	Изјава главног пројектанта
0.7.	Општи подаци о објекту и локацији
0.8.	Сажети технички опис

## **0.3. САДРЖАЈ ТЕХНИЧКЕ ДОКУМЕНТАЦИЈЕ**

0	ГЛАВНА СВЕСКА	бр: 12-04/2023
1	ПРОЈЕКАТ АРХИТЕКТУРЕ	бр: 12-04/2023

## 0.4. ПОДАЦИ О ПРОЈЕКТАНТИМА

### 0. ГЛАВНА СВЕСКА:

Пројектант:



Главни пројектант :

МИЛИЈА ЂУКИЋ, дипл. инж. грађевине

Број лиценце:

ИКС 310 2042 03

Лични печат:

Потпис:



### 1. ПРОЈЕКАТ АРХИТЕКТУРЕ:

Пројектант:



Одговорни пројектант :

МИЛИЈА ЂУКИЋ, дипл. инж. грађевине

Број лиценце:

ИКС 310 2042 03

Лични печат:

Потпис:



## **0.5. ОДЛУКА О ОДРЕЂИВАЊУ ГЛАВНОГ ПРОЈЕКТАНТА**

На основу члана 128а. Закона о планирању и изградњи ( "Службени гласник РС", бр. 72/09, 81/09-исправка, 64/10 одлука УС, 24/11 и 121/12, 42/13–одлука УС, 50/2013–одлука УС, 98/2013–одлука УС, 132/14, 145/14, 83/2018, 31/2019 , 37/2019 и 9/2020, 52/2021) и одредби Правилника о садржини, начину и поступку израде и начин вршења контроле техничке документације према класи и намени објеката ( "Службени гласник РС", бр. 73/2019 ) као:

### **Г Л А В Н И П Р О Ј Е К Т А Н Т**

за израду Идејног решења за нову градњу стамбеног објекта, на кат. парцели бр. **12/3 КО Кремна**, град Ужице одређује се:

Милија Ђукић, дипл. инг. грађ. .... број лиценце 310 2042 03

Инвеститор: **ЉУБИЦА МИШЧЕВИЋ**  
Ул. Бате Јанковића бр. 75, Чачак

Потпис:

Место и датум: Бајина Башта, април 2023. године

## 0.6. ИЗЈАВА ГЛАВНОГ ПРОЈЕКТАНТА ПРОЈЕКТА ЗА ИДЕЈНО РЕШЕЊЕ

Главни пројектант Идејног решења за нову градњу стамбеног објекта, на кат. парцели бр. 12/3 КО Кремна, град Ужице

Милија Ђукић, дипл. инг. грађ.

### ИЗЈАВЉУЈЕМ

да су делови Идејног решења међусобно усаглашени, да подаци у главној свесци одговарају садржини пројекта

0.	ГЛАВНА СВЕСКА	бр: 12-04/2023
1.	ПРОЈЕКАТ АРХИТЕКТУРЕ	бр: 12-04/2023

Главни пројектант ИДР: Милија Ђукић, дипл. инг. грађ.

Број лиценце: 310 2042 03

Лични печат: Потпис:



Број техничке документације: 12/04/2023

Место и датум: Бајина Башта, април 2023. године

## 0.7. ОПШТИ ПОДАЦИ О ОБЈЕКТУ И ЛОКАЦИЈИ

### ОПШТИ ПОДАЦИ О ОБЈЕКТУ И ЛОКАЦИЈИ

тип објекта:	слободно-стојећи објекат	
категорија објекта:	А	
класификација појединих делова објекта:	учешће у укупној површини објекта (%):	класификациона ознака:
	100%	1110111
назив просторног односно урбанистичког плана:	Просторни план подручја посебне намене Парка природе „Шарган-Мокра Гора“ („Сл. Гласник РС“, број 31/21) ; Примена просторног плана у складу са ППППН Слива акумулације Врутци („Сл. Гласник РС“, број 91/18)	
место:	Калуђерске Баре - потес Коњска Река К.О КРЕМНА	
број катастарске парцеле/списак катастарских парцела и катастарска општина:	12/3 К.О.КРЕМНА	
број катастарске парцеле/ списак катастарских парцела и катастарска општина преко којих прелазе прикључци за инфраструктуру:	12/3 К.О.КРЕМНА	
број катастарске парцеле/ списак кат. парцела и катастарска општина на којој се налази прикључак на јавну саобраћајницу:	12/2, 1/1, 9/8, 9/28 све КО Кремна до некатегорисаног пута на 9846/1 КО Кремна	
<b>ПРИКЉУЧЦИ НА ИНФРАСТРУКТУРУ:</b>		
прикључак на електроенергетску мрежу	Према условима „Електродистрибуција Србије“ д.о.о. Београд, број 8М.1.0.0-D-09.17.-86873-22 од 23.08.2022. године Трајни прикључак Трофазно бројило Две тарифе Потребна снага 11,04kw	
прикључак на Водоводну мрежу и канализацију	Према условима ЈП ЕПС, Огранак „ДРИНСКО-ЛИМСКЕ ХЕ“ Бајина Башта, број 2460500-Е.02.01-188308/2-2022 од 29.03.2022. године	
прикључак на ТТ мрежу	Према условима Телеком Србије, број 85473/3-2022 ДР од 08. 03. 2022. године.	



## ОСНОВНИ ПОДАЦИ О ОБЈЕКТУ И ЛОКАЦИЈИ

димензије објекта:	укупна површина парцеле/парцела:	399.00м <sup>2</sup>
	укупна БРГП надземно:	57.18
	укупна БРУТО изграђена површина:	98.59м <sup>2</sup>
	укупна НЕТО површина:	71.29м <sup>2</sup>
	површина приземља:	Нето површина 32.94м <sup>2</sup> Бруто површина 41.22м <sup>2</sup>
	површина земљишта под објектом/заузетост:	41.22м <sup>2</sup>
	спратност (надземних и подземних етажа):	Сутерен+Приземље+ Галерија
	висина објекта (венац, слеме, повучени спрат и др.) према локацијским условима:	Висина слемена од коте ±0.00 је +6.39м
	апсолутна висинска кота (венац, слеме, повучени спрат и др.) према локацијским условима:	±0.00=998.82м Кота слемена 1005.21м <sup>1</sup>
	спратна висина:	Сутерен 2.20м <sup>1</sup> Приземље 2.26 м <sup>1</sup>
	број функционалних јединица/број станова:	Једна стамбена јединица
	број паркинг места:	Једно паркинг место на парцели
материјализација објекта:	материјализација фасаде:	Камен ,малтер, дрво
	оријентација слемена:	Североисток- југозапад
	нагиб крова:	60 <sup>0</sup>
	материјализација крова:	цреп
процент зелених површина:		50%
индекс заузетости:	30%	10.33%
индекс изграђености:	0.60	0.247
друге карактеристике објекта:		
предрачунска вредност објекта:	Око 5.000.000,00 динара	

## 0.8. САЖЕТИ ТЕХНИЧКИ ОПИС

### ЛОКАЦИЈА

Објекат је пројектован на катастарској парцели бр. 12/3 К.О.Кремна - град Ужице, према Просторном плану подручја посебне намене Парка природе „Шарган-Мокра Гора“ („Сл. Гласник РС“, број 31/21). Површина предметне парцеле је 399.00м<sup>2</sup>.

Положај објекта одређен је у складу са Информацијом о локацији.

### ФУНКЦИОНАЛНО РЕШЕЊЕ

Приложеном пројектном документацијом предвиђена је изградња слободно стојећег стамбеног објекта спратности сутерен, приземље и галерија (Су +Пр+Гал) са једном стамбеном јединицом. Вертикална комуникација између сутерена и приземља је остварена спољним армиранобетонским степеништем, а између приземља и галерије затвореним – унутрашњим дрвеним степеништем. Спратна висина сутерена 2.20м, а приземља 2,26 м.

На нивоу сутерена пројектоване су остава и предпростор:

Р.Б	НАМЕНА ПРОСТОРИЈЕ	ПОВРШ. М <sup>2</sup>	ПОД
1.	ПРЕДПРОСТОР	8.12	Керамика
2.	ОСТАВА	25.14	Керамика
НЕТО ПОВРШИНА СУТЕРЕНА 33.26-3%=32.26 м <sup>2</sup>			
БРУТО ПОВРШИНА СУТЕРЕНА 41.41 м <sup>2</sup>			

На нивоу приземља пројектована је стамбена јединица следећг садржаја:

Р.Б	НАМЕНА ПРОСТОРИЈЕ	ПОВРШ. М <sup>2</sup>	ПОД
1	УЛАЗНА ТЕРАСА	9.18	Керамика
2	ДНЕВНИ БОРАВАК	14.83	Керамика
3	КУХИЊА	6.30	Керамика
4	КУПАТИЛО	3.65	Керамика
НЕТО ПОВРШИНА ПРИЗЕМЉА 33.96-3%=32.94 м <sup>2</sup>			
БРУТО ПОВРШИНА ПРИЗЕМЉА 41.22 м <sup>2</sup>			

На нивоу галерије пројектована је стамбена јединица следећг садржаја:

Р.Б	НАМЕНА ПРОСТОРИЈЕ	ПОВРШ. М <sup>2</sup>	ПОД
1	ГАЛЕРИЈА	6.09	Дрво
НЕТО ПОВРШИНА ГАЛЕРИЈЕ 15.96 м <sup>2</sup>			
БРУТО ПОВРШИНА ГАЛЕРИЈЕ 15.96 м <sup>2</sup>			

У обликовању су коришћене чисте и мирне форме примерене месту градње. Све просторије су пројектоване у складу са функционалним и просторним захтевима будућих корисника и међусобно су повезане адекватним комуникационим пролазима тако да чине заједничку целину.

-Индекс изграђености је..... =0.247

-Индекс заузетости је..... =10.33%

## КОНСТРУКЦИЈА

Објекат је формиран као стамбени објекат са једном стамбеном јединицом, спратности сутерен, приземље и галерија (Су+Пр+Гал.). Тип конструкције је зидани, конструктивни склоп са хоризонталним и вертикалним армиранобетонским серкљажима као и армирано бетонским гредама и плочама на нивоу подрума и приземља.

Хоризонталну конструкцију сутерена чини полумонтажна армирано-бетонска ферт плоча са серкљажима у нивоу плоче као укрућење, дебљина ЛМТ плоче је  $d_p=16+4=20$  цм.

Хоризонталну конструкцију приземља чине ЛМТ међуспратна плоча са гредама и серкљажима у нивоу плоче као укрућење исте. Дебљина ЛМТ плоче је  $d_p=16+4=20$  цм и пуна  $d_p=12$  цм.

Вертикалну конструкцију чине зидови од глинених блокова  $d=25$  цм. и зидови сутерена од бетона са термоизолацијом дебљине  $d=25$  цм а све у склопу са армирано бетонским хоризонталним и вертикалним серкљажима 25/25 цм и 25/20 цм. Целокупно оптерећење на тло преноси се преко армирано бетонских темељних трака. Димензионисање темеља је урађено према дозвољеним напонима.

### Подаци о спољној обради

Зидање обимних зидова је предвиђено глиненим блоковима са термоизолацијом:

Фасада сутерена, приземља и поткровља је, комбинација дрвета и камена и баваслита са термоизолацијом о тврдопресованог стиропора.

Сви подови на степенишном делу и терасама су поплочани подним гранитним керамичким плочицама.

Кровни покривач је фалцовани цреп. Нагиб кровних равни је  $60^\circ$ . Вертикални и хоризонтални олуци су од алуминијумског лима.

Сва спољна столарија је предвиђена од дрвета према датим схемама и спецификацији. Уграђена столарија по квалитету мора одговорати траженим стандардима.

Ограда на тераси и степеништу је комбинација метала и дрвета фарбана у тону према избору инвеститора.

### Подаци о унутрашњој обради

#### Обрада подова

Степениште се облаже дрвеним талпама са потребном заштитом и лакирањем.

Подови у станбеном делу облажу се паркетом лепљеним на бетонску подлогу.

Подови у кухињи и санитарном чвору облажу су керамичким плочицама. Сви подови у санитарним чворовима морају имати слој хидро изолације.

#### Обрада зидова

Зидови у свим санитарним чворовима облажу се керамиком до висине плафона. У кухињи зидови се облажу керамичким плочицама до висине  $x=1,5$  м. Остали зидови се малтеришу, глетују и боје акрилном бојом у одговарајућем тону.

#### Обрада плафона

У купатилима плафони су спуштени и урађени на металној подконструкцији и обложени влагоотпорним гипс-картонским плочама  $d=12,5$  мм које се бандажирају, испуњавају гит испуњачем, глетују и боје завршно акрилном бојом. Плафон сутерена се малтерише,

глетује и фарба полудисперзивном бојом.

Плафони поткровља се облажу гипс-картонским плочама  $d=12,5\text{mm}$  које се бандажирају, испуњавају гит испуњачем, глетују и боје завршно акрилном бојом.

Унутрашња столарија

Унутрашња столарија је сувомонтажна, урађена према датим схемама и спецификацији.

Опрема

Овим пројектом дати су положаји опреме у стану. Остала опрема стамбеног простора биће обрађена посебним пројектом ентеријера.

Подаци о спољним и унутрашњим инсталацијама

У објекту су заступљене следеће инсталације:

-унутрашње инсталације водовода и канализације

-инсталације јаке и слабе струје-инсталисане снаге  $17,25\text{kW}$

Прикључак објекта на водовод и канализацију је према условима надлежне институције.

Прикључак објекта електро мрежу је према условима надлежне институције.

Подаци о врсти грејања

Грејање објекта је предвиђено на чврсто гориво.

### **Подаци о паркирању**

Паркинг простор је предвиђен у делу дворишта

### **Опште одредбе:**

Сви описи из пројектно-техничке документације и графичка документација део су овог техничког описа.

Никакве измене на пројектно-техничкој документацији нису дозвољене без сагласности одговорног пројектанта и аутора пројекта.

Одговорни пројектант:  
Милија Ђукић, дипл. инг. грађ.  
лиценца број 310 2042 03



## 1.1. НАСЛОВНА СТРАНА

### 1 – ПРОЈЕКАТ АРХИТЕКТУРЕ

Инвеститор:

**ЉУБИЦА МИШЧЕВИЋ**

Ул. Бате Јанковића бр .75, Чачак

Објекат:

СТАМБЕНИ ОБЈЕКАТ

Кат.парцела бр.12/3 К О. КРЕМНА, град Ужице

Врста техничке документације:

(ИДР) ИДЕЈНО РЕШЕЊЕ

Назив и ознака дела пројекта:

1- ПРОЈЕКАТ АРХИТЕКТУРЕ

За грађење/извођење радова:

НОВА ГРАДЊА

Печат и потпис:

Пројектант:

AGENCIJA ZA INŽENJERSKE DELATNOSTI "VUK"



Tel. 064/89 69 133  
e-mail: milija.djukic@dlhe.rs

MILIJA ĐUKIĆ PREDUZETNIK  
31250 BAJINA BAŠTA, ul. JOVANA JOVANOVIĆA ZMAJA br. 12/2/10

**МИЛИЈА ЂУКИЋ**

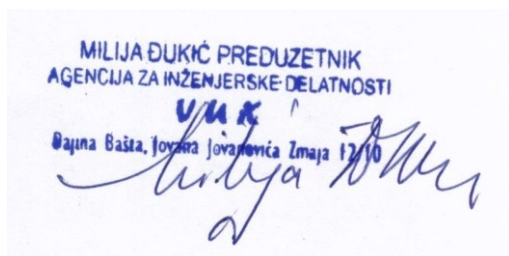

Печат и потпис:

Одговорни пројектант:

МИЛИЈА ЂУКИЋ, дипл. инж. грађ.

број лиценце ИКС 310 2042 03



Број дела пројекта:

1.АРХИТЕКТУРА 12-04/2023

Место и датум:

Бајина Башта, април 2023. година

## 1.2. САДРЖАЈ 1-ПРОЈЕКТА АРХИТЕКТУРЕ

1.1.	Насловна страна пројекта архитектуре
1.2.	Садржај пројекта архитектуре
1.3.	Решење о одређивању одговорног пројектанта пројекта архитектуре
1.4.	Изјава одговорног пројектанта пројекта архитектуре
1.5.	Текстуална документација
1.5.1.	Технички опис
1.6.	Нумеричка документација
1.6.1.	Приказ површина објекта са наменама
1.7.	Графичка документација
	Ситуациони план са основом приземља
	Ситуациони план са основом крова
	Основа темеља
	Основа сутерена
	Основа приземља
	Основа галерије
	Основа кровних равни
	Основа кровне конструкције
	Пресек 1-1
	Пресек 2-2
	Фасада А
	Фасада В
	Фасада С
	Фасада D

### 1.3. РЕШЕЊЕ О ОДРЕЂИВАЊУ ОДГОВОРНОГ ПРОЈЕКТАНТА

На основу члана 128а. Закона о планирању и изградњи ( "Службени гласник РС", бр. 72/09, 81/09-исправка, 64/10 одлука УС, 24/11 и 121/12, 42/13–одлука УС, 50/2013–одлука УС, 98/2013–одлука УС, 132/14, 145/14, 83/2018, 31/2019 , 37/2019 и 9/2020, 52/2021) и одредби Правилника о садржини, начину и поступку израде и начин вршења контроле техничке документације према класи и намени објеката ( "Службени гласник РС", бр. 73/2019 ) као:

#### ОДГОВОРНИ ПРОЈЕКТАНТ

за израду Идејног решења за нову градњу стамбеног објекта, на кат. парцели бр. **12/3 КО Кремна**, град Ужице одређује се:

одређује се:

МИЛИЈА ЂУКИЋ, дипл. инж. грађ.  
број лиценце ИКС 310 2042 03

Пројектант:

AGENCIJA ZA INŽENJERSKE DELATNOSTI "VUK"  
 Tel. 064/89 69 133  
e-mail: milija.djukic@dlhe.rs  
MILIJAJUKIC PREDUZETNIK  
31250 BAJINA BAŠTA, ul. JOVANA JOVANOVIĆA ZMAJA br. 12/2/10

Одговорно лице/заступник:

МИЛИЈА ЂУКИЋ

Печат:

Потпис:



Број техничке документације:

12-04/2023

Место и датум:

Бајина Башта април 2023. година

## 1.4. ИЗЈАВА ОДГОВОРНОГ ПРОЈЕКТАНТА АРХИТЕКТУРЕ

Одговорни пројектант пројекта 1. АРХИТЕКТУРЕ, који је део (ИДР) ИДЕЈНОГ РЕШЕЊА за изградњу стамбеног објекта, на катастарској парцели 12/3 К.О. КРЕМНА, град Ужице.

Милија Ђукић, дипл.грађ.инж.

### ИЗЈАВЉУЈЕМ

1. да је пројекат у свему у складу са издатом информацијом о локацији
2. да је пројекат израђен у складу са Законом о планирању и изградњи, прописима, стандардима и нормативима из области изградње објеката и правилима струке;
3. да су при изради пројекта поштоване све прописане и утврђене мере и препоруке за испуњење основних захтева за објекат и да је пројекат израђен у складу са мерама и препорукама којима се доказује испуњеност основних захтева.

Одговорни пројектант ПГД : МИЛИЈА ЂУКИЋ, дипл. инж.грађ.

Број лиценце: број лиценце ИКС 310 2042 03

Печат: Потпис:



Број техничке документације: 12-04/2023  
Место и датум: Бајина Башта, април 2023. година



## 1.5. ТЕКСТУАЛНА ДОКУМЕНТАЦИЈА

### 1.5.1 Технички опис

#### ЛОКАЦИЈА

Објекат је пројектован на катастарској парцели бр. 12/3 К.О.Кремна - град Ужице, према Просторном плану подручја посебне намене Парка природе „Шарган-Мокра Гора“ („Сл. Гласник РС“, број 31/21). Површина предметне парцеле је 399.00м<sup>2</sup>.

Положај објекта одређен је у складу са Информацијом о локацији.

#### ФУНКЦИОНАЛНО РЕШЕЊЕ

Приложеном пројектном документацијом предвиђена је изградња слободно стојећег стамбеног објекта спратности сутерен, приземље и галерија (Су +Пр+Гал) са једном стамбеном јединицом. Вертикална комуникација између сутерена и приземља је остварена спољним армиранобетонским степеништем, а између приземља и галерије затвореним – унутрашњим дрвеним степеништем. Спратна висина подрума 2.20м, а приземља 2,26 м.

На нивоу сутерена пројектоване су остава и предпростор:

Р.Б	НАМЕНА ПРОСТОРИЈЕ	ПОВРШ. М <sup>2</sup>	ПОД
1.	ПРЕДПРОСТОР	8.12	Керамика
2.	ОСТАВА	25.14	Керамика
НЕТО ПОВРШИНА СУТЕРЕНА 33.26-3%=32.26 м <sup>2</sup>			
БРУТО ПОВРШИНА СУТЕРЕНА 41.41 м <sup>2</sup>			

На нивоу приземља пројектована је стамбена јединица следећг садржаја:

Р.Б	НАМЕНА ПРОСТОРИЈЕ	ПОВРШ. М <sup>2</sup>	ПОД
1	УЛАЗНА ТЕРАСА	9.18	Керамика
2	ДНЕВНИ БОРАВАК	14.83	Керамика
3	КУХИЊА	6.30	Керамика
4	КУПАТИЛО	3.65	Керамика
НЕТО ПОВРШИНА ПРИЗЕМЉА 33.96-3%=32.94 м <sup>2</sup>			
БРУТО ПОВРШИНА ПРИЗЕМЉА 41.22 м <sup>2</sup>			

На нивоу галерије пројектована је стамбена јединица следећг садржаја:

Р.Б	НАМЕНА ПРОСТОРИЈЕ	ПОВРШ. М <sup>2</sup>	ПОД
1	ГАЛЕРИЈА	6.09	Дрво
НЕТО ПОВРШИНА ГАЛЕРИЈЕ 15.96 м <sup>2</sup>			
БРУТО ПОВРШИНА ГАЛЕРИЈЕ 15.96 м <sup>2</sup>			

У обликовању су коришћене чисте и мирне форме примерене месту градње. Све просторије су пројектоване у складу са функционалним и просторним захтевима будућих корисника и међусобно су повезане адекватним комуникационим пролазима тако да чине заједничку целину.

-Индекс изграђености је..... =0.247

-Индекс заузетости је..... =10.33%

## КОНСТРУКЦИЈА

Објекат је формиран као стамбени објекат са једном стамбеном јединицом, спратности сутерен, приземље и галерија (Су+Пр+Гал.). Тип конструкције је зидани, конструктивни склоп са хоризонталним и вертикалним армиранобетонским серкљажима као и армирано бетонским гредама и плочама на нивоу подрума и приземља.

Хоризонталну конструкцију сутерена чини полумонтажна армирано-бетонска ферт лоча са серкљажима у нивоу плоче као укрућење, дебљина ЛМТ плоче је  $d_p=16+4=20$  цм.

Хоризонталну конструкцију приземља чине ЛМТ међуспратна плоча са гредама и серкљажима у нивоу плоча као укрућење исте. Дебљина ЛМТ плоча је  $d_p=16+4=20$  цм и пуна  $d_p=12$  цм.

Вертикалну конструкцију чине зидови од глинених блокова  $d=25$  цм. и зидови сутерена од бетона са термоизолацијом дебљине  $d=25$  цм, а све у склопу са армирано бетонским хоризонталним и вертикалним серкљажима 25/25 цм и 25/20 цм. Целокупно оптерећење на тло преноси се преко армирано бетонских темељних трака. Димензионисање темеља је урађено према дозвољеним напонима.

### Подаци о спољној обради

Зидање обимних зидова је предвиђено глиненим блоковима са термоизолацијом:

Фасада сутерена, приземља и поткровља је, комбинација дрвета и камена и баваслита са термоизолацијом о тврдопресованог стиропора.

Сви подови на степенишном делу и терасама су поплочани подним гранитним керамичким плочицама.

Кровни покривач је фалцовани цреп. Нагиб кровних равни је  $60^\circ$ . Вертикални и хоризонтални олуци су од алуминијумског лима.

Сва спољна столарија је предвиђена од дрвета према датим схемама и спецификацији. Уграђена столарија по квалитету мора одговорати траженим стандардима.

Ограда на тераси и степеништу је комбинација метала и дрвета фарбана у тону према избору инвеститора.

### Подаци о унутрашњој обради

#### Обрада подова

Степениште се облаже дрвеним талпама са потребном заштитом и лакирањем.

Подови у станбеном делу облажу се паркетом лепљеним на бетонску подлогу.

Подови у кухињи и санитарном чвору облажу су керамичким плочицама. Сви подови у санитарним чворовима морају имати слој хидро изолације.

#### Обрада зидова

Зидови у свим санитарним чворовима облажу се керамиком до висине плафона. У кухињи зидови се облажу керамичким плочицама до висине  $x=1,5$  м. Остали зидови се малтеришу, глетују и боје акрилном бојом у одговарајућем тону.

#### Обрада плафона

У купатилима плафони су спуштени и урађени на металној подконструкцији и обложени влагоотпорним гипс-картонским плочама  $d=12,5$  мм које се бандажирају, испуњавају гит испуњачем, глетују и боје завршно акрилном бојом. Плафон сутерена се малтерише,

глетује и фарба полудисперзивном бојом.

Плафони поткровља се облажу гипс-картонским плочама  $d=12,5\text{mm}$  које се бандажирају, испуњавају гит испуњачем, глетују и боје завршно акрилном бојом.

Унутрашња столарија

Унутрашња столарија је сувомонтажна, урађена према датим схемама и спецификацији.

Опрема

Овим пројектом дати су положаји опреме у стану. Остала опрема стамбеног простора биће обрађена посебним пројектом ентеријера.

Подаци о спољним и унутрашњим инсталацијама

У објекту су заступљене следеће инсталације:

-унутрашње инсталације водовода и канализације

-инсталације јаке и слабе струје-инсталисане снаге 17,25kw

Прикључак објекта на водовод и канализацију је према условима надлежне институције.

Прикључак објекта електро мрежу је према условима надлежне институције.

Подаци о врсти грејања

Грејање објекта је предвиђено на чврсто гориво.

### **Подаци о паркирању**

Паркинг простор је предвиђен у делу дворишта

### **Опште одредбе:**

Сви описи из пројектно-техничке документације и графичка документација део су овог техничког описа.

Никакве измене на пројектно-техничкој документацији нису дозвољене без сагласности одговорног пројектанта и аутора пројекта.

Одговорни пројектант:  
Милија Ђукић, дипл. инг. грађ.  
лиценца број 310 2042 03



## 1.6. НУМЕРИЧКА ДОКУМЕНТАЦИЈА

### 1.6.1 Приказ површина објекта са наменама

#### СУТЕРЕН

Р.Б	НАМЕНА ПРОСТОРИЈЕ	ПОВРШ. М <sup>2</sup>	ПОД
1.	ПРЕДПРОСТОР	8.12	Керамика
2.	ОСТАВА	25.14	Керамика
НЕТО ПОВРШИНА СУТЕРЕНА $33.26-3\%=32.26$ м <sup>2</sup>			
БРУТО ПОВРШИНА СУТЕРЕНА 41.41 м <sup>2</sup>			

#### ПРИЗЕМЉЕ

Р.Б	НАМЕНА ПРОСТОРИЈЕ	ПОВРШ. М <sup>2</sup>	ПОД
1	УЛАЗНА ТЕРАСА	9.18	Керамика
2	ДНЕВНИ БОРАВАК	14.83	Керамика
3	КУХИЊА	6.30	Керамика
4	КУПАТИЛО	3.65	Керамика
НЕТО ПОВРШИНА ПРИЗЕМЉА $33.96-3\%=32.94$ м <sup>2</sup>			
БРУТО ПОВРШИНА ПРИЗЕМЉА 41.22 м <sup>2</sup>			

#### ГАЛЕРИЈА

Р.Б	НАМЕНА ПРОСТОРИЈЕ	ПОВРШ. М <sup>2</sup>	ПОД
1	ГАЛЕРИЈА	6.09	Дрво
НЕТО ПОВРШИНА ГАЛЕРИЈЕ 15.96 м <sup>2</sup>			
БРУТО ПОВРШИНА ГАЛЕРИЈЕ 15.96 м <sup>2</sup>			

## 1.7. ГРАФИЧКА ДОКУМЕНТАЦИЈА

ПРИЛОГ 01	Ситуациони план са основом приземља
ПРИЛОГ 01a	Ситуациони план са основом крова
ПРИЛОГ 02	Основа темеља
ПРИЛОГ 03	Основа сутерена
ПРИЛОГ 04	Основа приземља
ПРИЛОГ 05	Основа галерије
ПРИЛОГ 06	Основа кровних равни
ПРИЛОГ 07	Основа кровне конструкције
ПРИЛОГ 08	Пресек 1-1
ПРИЛОГ 09	Пресек 2-2
ПРИЛОГ 10	Фасада А
ПРИЛОГ 11	Фасада В
ПРИЛОГ 12	Фасада С
ПРИЛОГ 13,	Фасада D

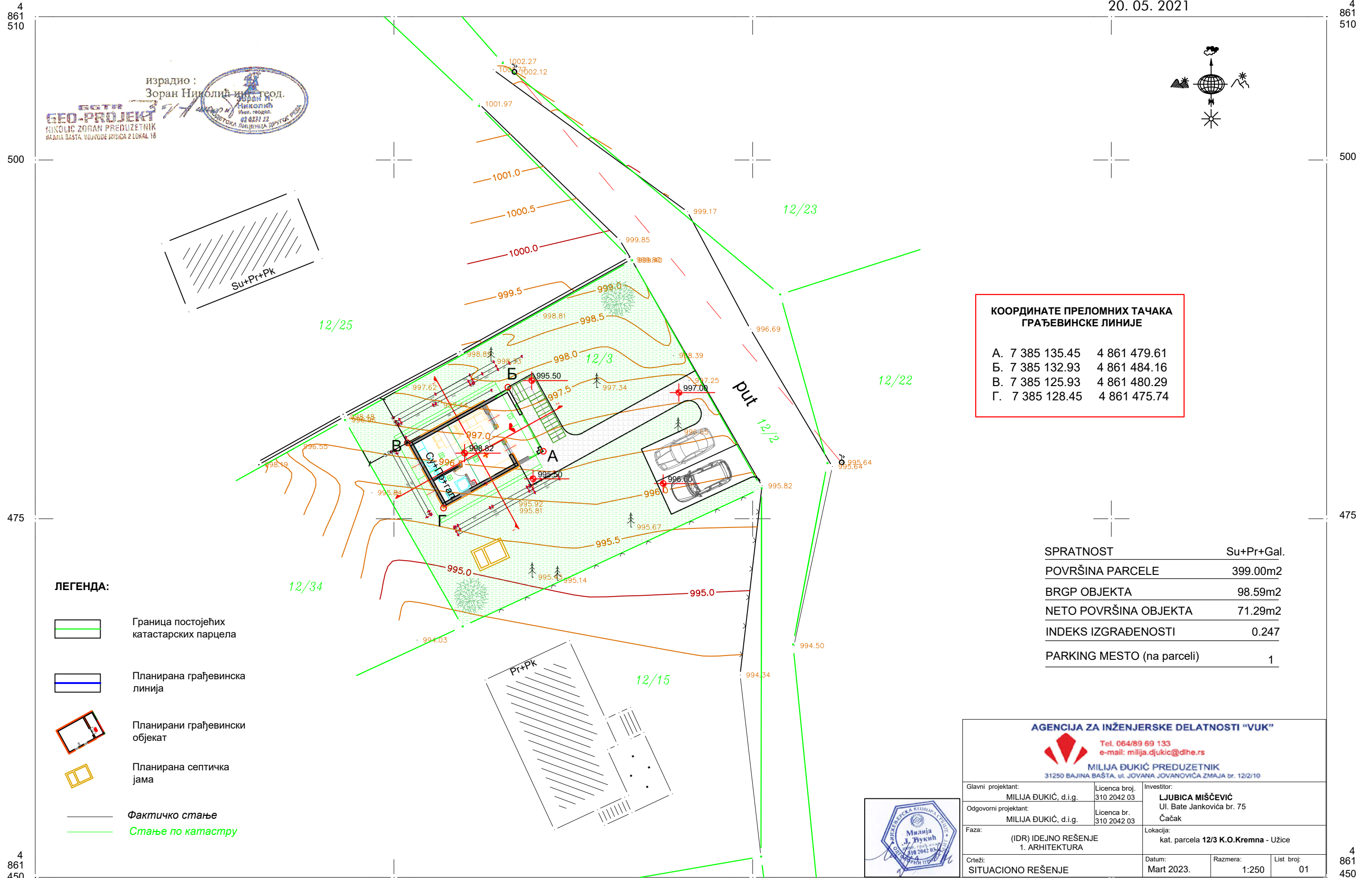

израдио :  
Зоран Николић инж. геод.  
BETA  
GEO-PROJEKT  
NIKOLIĆ ZORAN PREDUZETNIK  
BAJINA BAŠTA, VOJVODE RISTIĆA 2 LOKAL 18

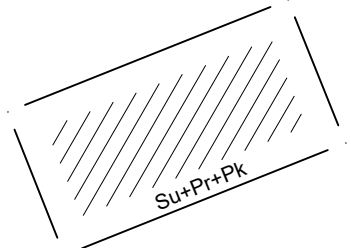

**КООРДИНАТЕ ПРЕЛОМНИХ ТАЧКА  
ГРАЂЕВИНСКЕ ЛИНИЈЕ**

A.	7 385 135.45	4 861 479.61
Б.	7 385 132.93	4 861 484.16
В.	7 385 125.93	4 861 480.29
Г.	7 385 128.45	4 861 475.74

SPRATNOST	Su+Pr+Gal.
POVRŠINA PARCELE	399.00m <sup>2</sup>
BRGP OBJEKTA	98.59m <sup>2</sup>
NETO POVRŠINA OBJEKTA	71.29m <sup>2</sup>
INDEKS IZGRAĐENOSTI	0.247
PARKING MESTO (na parceli)	1

- ЛЕГЕНДА:**
- Граница постојећих катастарских парцела
  - Планирана грађевинска линија
  - Планирани грађевински објекат
  - Планирана септичка јама
  - Фактичко стање
  - Стање по катастру



**AGENCIJA ZA INŽENJERSKE DELATNOSTI "VUK"**  
Tel. 064/89 69 133  
e-mail: milija.djukic@dihe.rs  
MILJIA ĐUKIĆ PREDUZETNIK  
31250 BAJINA BAŠTA, ul. JOVANA JOVANOVIĆA ZMAJA br. 12/2/10

Glavni projektant: MILJIA ĐUKIĆ, d.i.g.	Licenca broj. 310 2042 03	Investitor: LJUBICA MIŠČEVIĆ Ul. Bate Jankovića br. 75 Čačak
Odgovorni projektant: MILJIA ĐUKIĆ, d.i.g.	Licenca br. 310 2042 03	Lokacija: kat. parcela 12/3 K.O.Kremna - Užice
Faza: (IDR) IDEJNO REŠENJE 1. ARHITEKTURA	Datum: Mart 2023.	Razmera: 1:250
Crteži: SITUACIONO REŠENJE	List broj: 01	

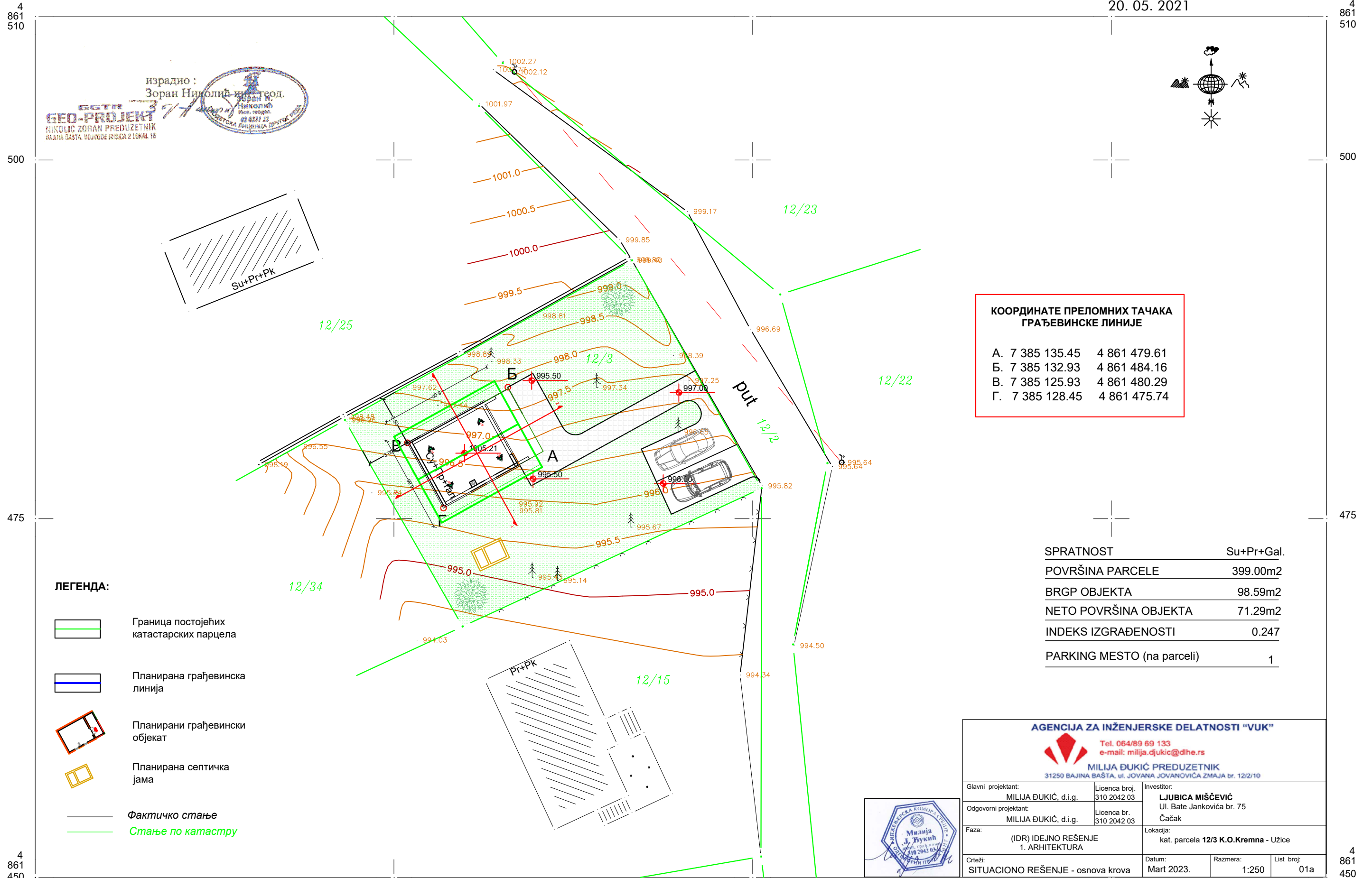

израдио :  
Зоран Николић инж. геод.  
BETA  
GEO-PROJEKT  
NIKOLIĆ ZORAN PREDUZETNIK  
BAJINA BAŠTA, VOJVODE RISTIĆA 2 LOKAL 18

Su+Pr+Pk

**КООРДИНАТЕ ПРЕЛОМНИХ ТАЧКА  
ГРАЂЕВИНСКЕ ЛИНИЈЕ**

A.	7 385 135.45	4 861 479.61
Б.	7 385 132.93	4 861 484.16
В.	7 385 125.93	4 861 480.29
Г.	7 385 128.45	4 861 475.74

SPRATNOST	Su+Pr+Gal.
POVRŠINA PARCELE	399.00m <sup>2</sup>
BRGP OBJEKTA	98.59m <sup>2</sup>
NETO POVRŠINA OBJEKTA	71.29m <sup>2</sup>
INDEKS IZGRAĐENOSTI	0.247
PARKING MESTO (na parceli)	1

- ЛЕГЕНДА:**
- Граница постојећих катастарских парцела
  - Планирана грађевинска линија
  - Планирани грађевински објект
  - Планирана септичка јама
  - Фактичко стање
  - Стање по катастру



**AGENCIJA ZA INŽENJERSKE DELATNOSTI "VUK"**  
Tel. 064/89 69 133  
e-mail: milija.djukic@dihe.rs  
MILJIA ĐUKIĆ PREDUZETNIK  
31250 BAJINA BAŠTA, ul. JOVANA JOVANOVIĆA ZMAJA br. 12/2/10

Glavni projektant: MILJIA ĐUKIĆ, d.i.g.	Licenca broj. 310 2042 03	Investitor: LJUBICA MIŠČEVIĆ Ul. Bate Jankovića br. 75 Čačak
Odgovorni projektant: MILJIA ĐUKIĆ, d.i.g.	Licenca br. 310 2042 03	Lokacija: kat. parcela 12/3 K.O.Kremna - Užice
Faza: (IDR) IDEJNO REŠENJE 1. ARHITEKTURA	Datum: Mart 2023.	Razmera: 1:250
Crteži: SITUACIONO REŠENJE - osnova krova	List broj: 01a	

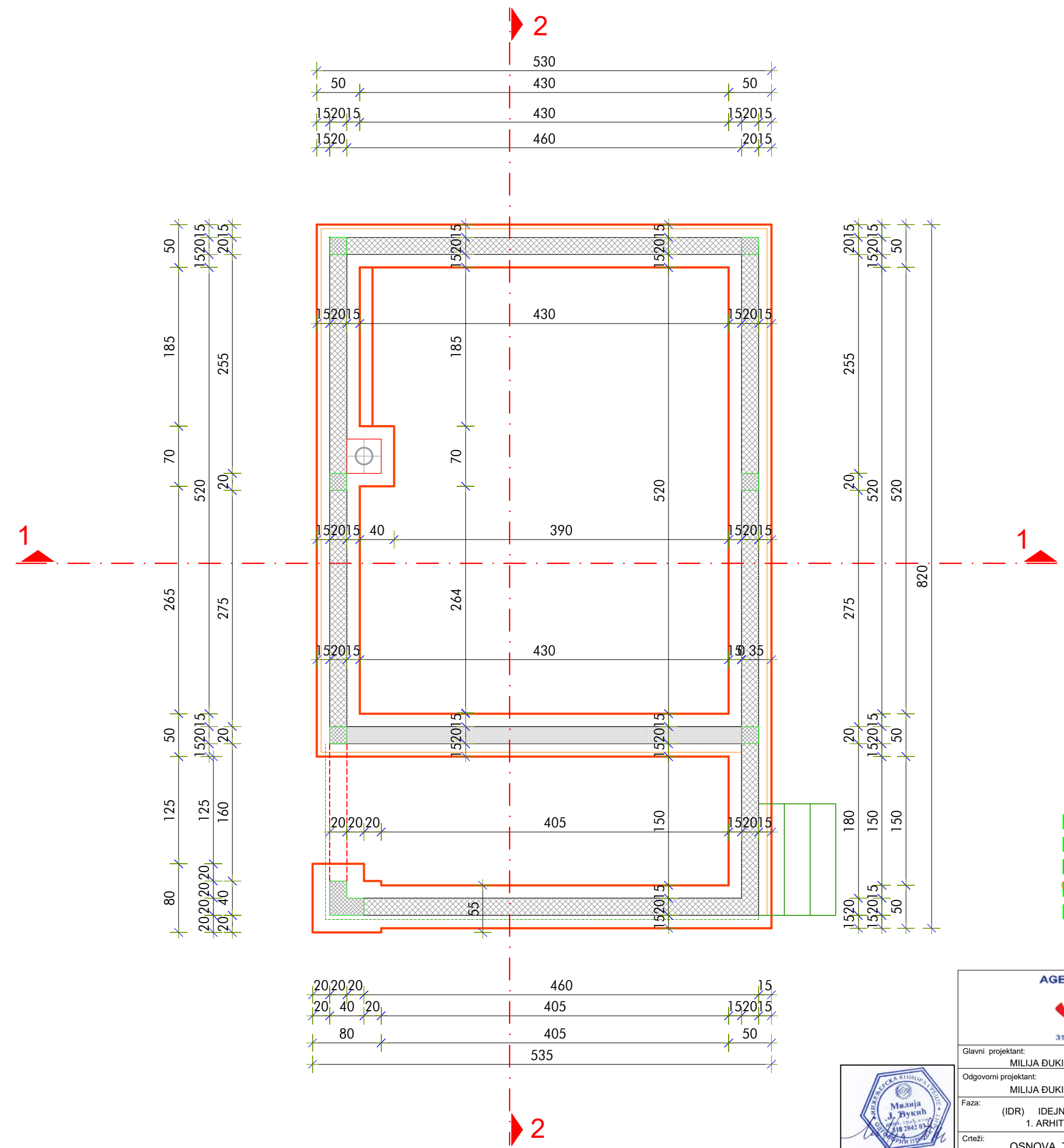
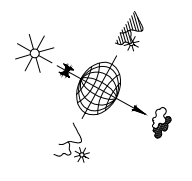

50	530	50
152015	430	152015
1520	430	152015
	460	2015

202020	460	15
20 40 20	405	152015
80	405	50
	535	

- KAMENI NASIP
- IBER LAUF
- ARMIRANI BETON
- KAMENA OBLOGA
- TERMO BLOK
- DRVENA ŠINDRA
- TERMO IZOLACIJA
- DRVENA TALPA
- DRVO



<b>AGENCIJA ZA INŽENJERSKE DELATNOSTI "VUK"</b> 			
Tel. 064/89 69 133 e-mail: milija.djukic@dlhe.rs		<b>MILIJAJA ĐUKIĆ PREDUZETNIK</b> 31250 BAJINA BAŠTA, ul. JOVANA JOVANOVIĆA ZMAJA br. 12/2/10	
Glavni projektant:	MILIJAJA ĐUKIĆ, d.i.g.	Licenca broj:	310 2042 03
Odgovorni projektant:	MILIJAJA ĐUKIĆ, d.i.g.	Licenca br.:	310 2042 03
Faza:	(IDR) IDEJNO REŠENJE 1. ARHITEKTURA	Investitor:	LJUBICA MIŠČEVIĆ Ul. Bate Jankovića br. 75 Čačak
Crteži:	OSNOVA TEMELJA	Datum:	Mart 2023.
		Razmera:	1:50
		List broj:	02



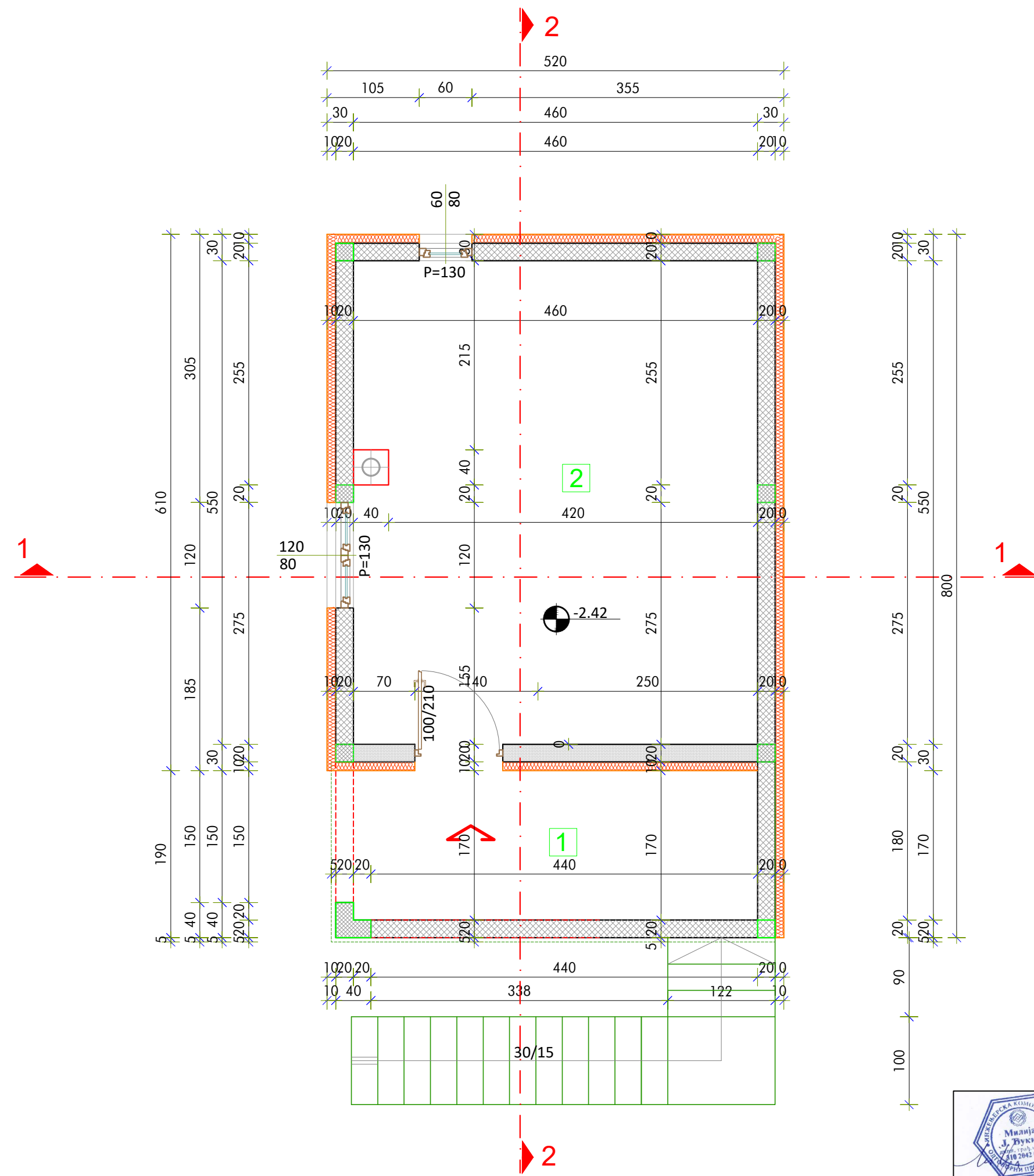
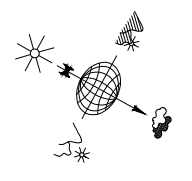

R.B	PROSTORIJA	Pm2	Pod
SUTEREN			
1	PREDPROSTOR	8.12	Keramika
2	OSTAVA	25.14	Keramika
NETO POVRŠINA SUTERENA = 33.26-3% = 32.26 m <sup>2</sup>			

NETO POVRŠINA SUTERENA 32.26 m<sup>2</sup>  
 BRUTO POVRŠINA SUTERENA 41.41m<sup>2</sup>

- |                 |               |
|-----------------|---------------|
| KAMENI NASIP    | IBER LAUF     |
| ARMIRANI BETON  | KAMENA OBLOGA |
| TERMO BLOK      | DRVENA ŠINDRA |
| TERMO IZOLACIJA | DRVENA TALPA  |
| DRVO            |               |



**AGENCIJA ZA INŽENJERSKE DELATNOSTI "VUK"**  
 Tel. 064/89 69 133  
 e-mail: milija.djukic@dlhe.rs  
**MILIJAJA ĐUKIĆ PREDUZETNIK**  
 31250 BAJINA BAŠTA, ul. JOVANA JOVANOVIĆA ZMAJA br. 12/2/10

Glavni projektant: MILIJAJA ĐUKIĆ, d.i.g.	Licenca broj: 310 2042 03	Investitor: <b>LJUBICA MIŠČEVIĆ</b> Ul. Bate Jankovića br. 75 Čačak
Odgovorni projektant: MILIJAJA ĐUKIĆ, d.i.g.	Licenca br. 310 2042 03	Lokacija: kat. parcela 12/3 K.O.Kremna - Užice
Faza: (IDR) IDEJNO REŠENJE 1. ARHITEKTURA	Datum: Mart 2023.	Razmera: 1:50
Crteži: OSNOVA SUTERENA		List broj: 03

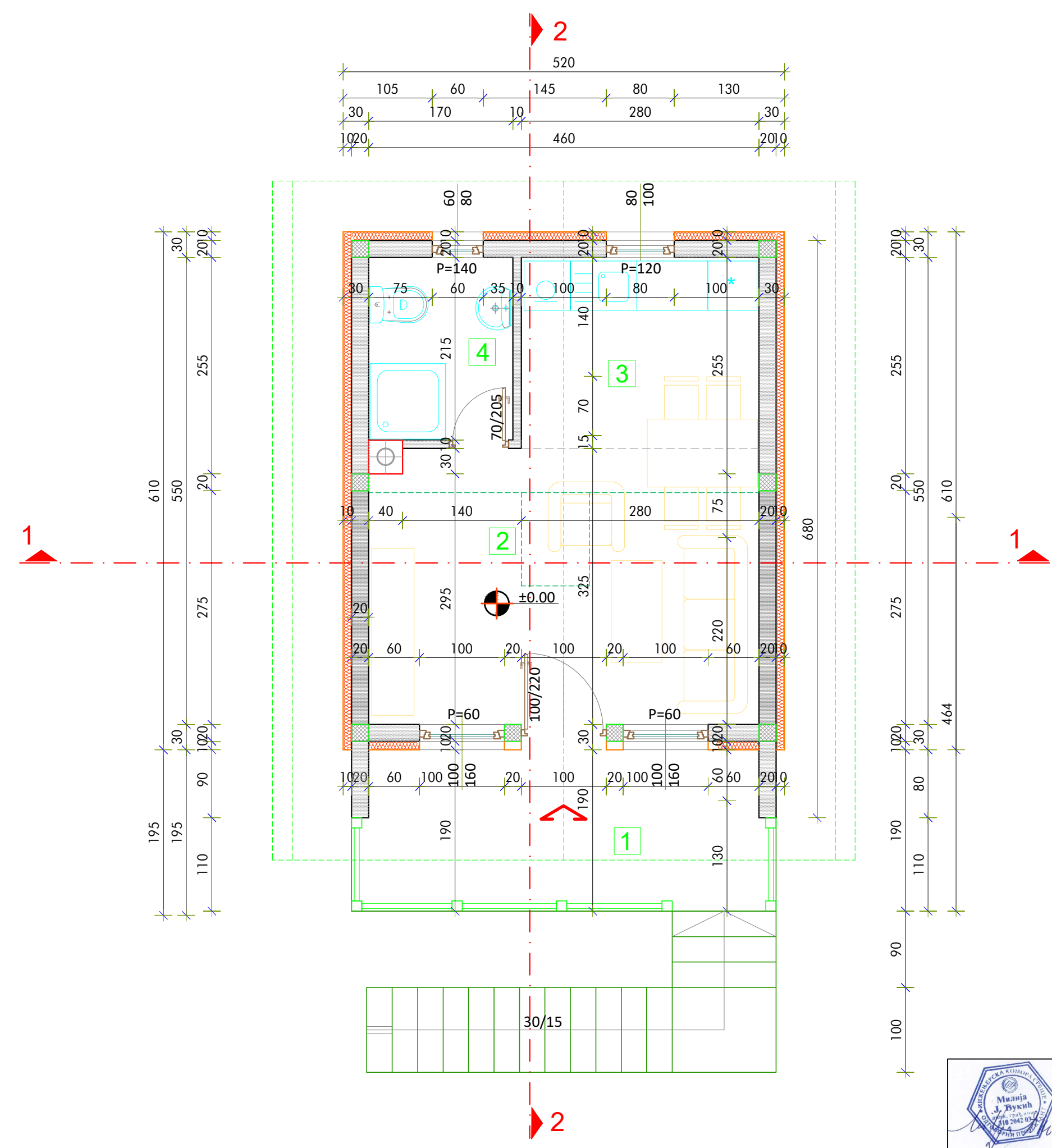
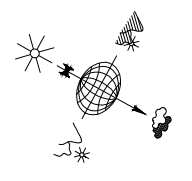

R.B	PROSTORIJA	Pm2	Pod
PRIZEMLJE			
1	ULAZNA TERASA	9.18	Keramika
2	DNEVNI BORAVAK	14.83	Keramika
3	KUHINJA	6.30	Keramika
4	KUPATILO	3.65	Keramika
NETO POVRŠINA PRIZEMLJA = 33.96-3% = 32.94 m <sup>2</sup>			

NETO POVRŠINA PRIZEMLJA 32.94 m<sup>2</sup>  
 BRUTO POVRŠINA PRIZEMLJA 41.22m<sup>2</sup>

- KAMENI NASIP
- IBER LAUF
- ARMIRANI BETON
- KAMENA OBLOGA
- TERMO BLOK
- DRVENA ŠINDRA
- TERMO IZOLACIJA
- DRVENA TALPA
- DRVO

**AGENCIJA ZA INŽENJERSKE DELATNOSTI "VUK"**

Tel. 064/89 69 133  
 e-mail: milija.djukic@dihe.rs

**MILIJAJA ĐUKIĆ PREDUZETNIK**  
 31250 BAJINA BAŠTA, ul. JOVANA JOVANOVIĆA ZMAJA br. 12/2/10

Glavni projektant: MILIJAJA ĐUKIĆ, d.i.g.	Licenca broj: 310 2042 03	Investitor: LJUBICA MIŠEVIĆ Ul. Bate Jančkovića br. 75 Čačak
Odgovorni projektant: MILIJAJA ĐUKIĆ, d.i.g.	Licenca br. 310 2042 03	Lokacija: kat. parcela 12/3 K.O.Kremna - Užice
Faza: (IDR) IDEJNO REŠENJE 1. ARHITEKTURA	Datum: Mart 2023.	Razmera: 1:50
Crteži: OSNOVA PRIZEMLJA	Datum: Mart 2023.	List broj: 04



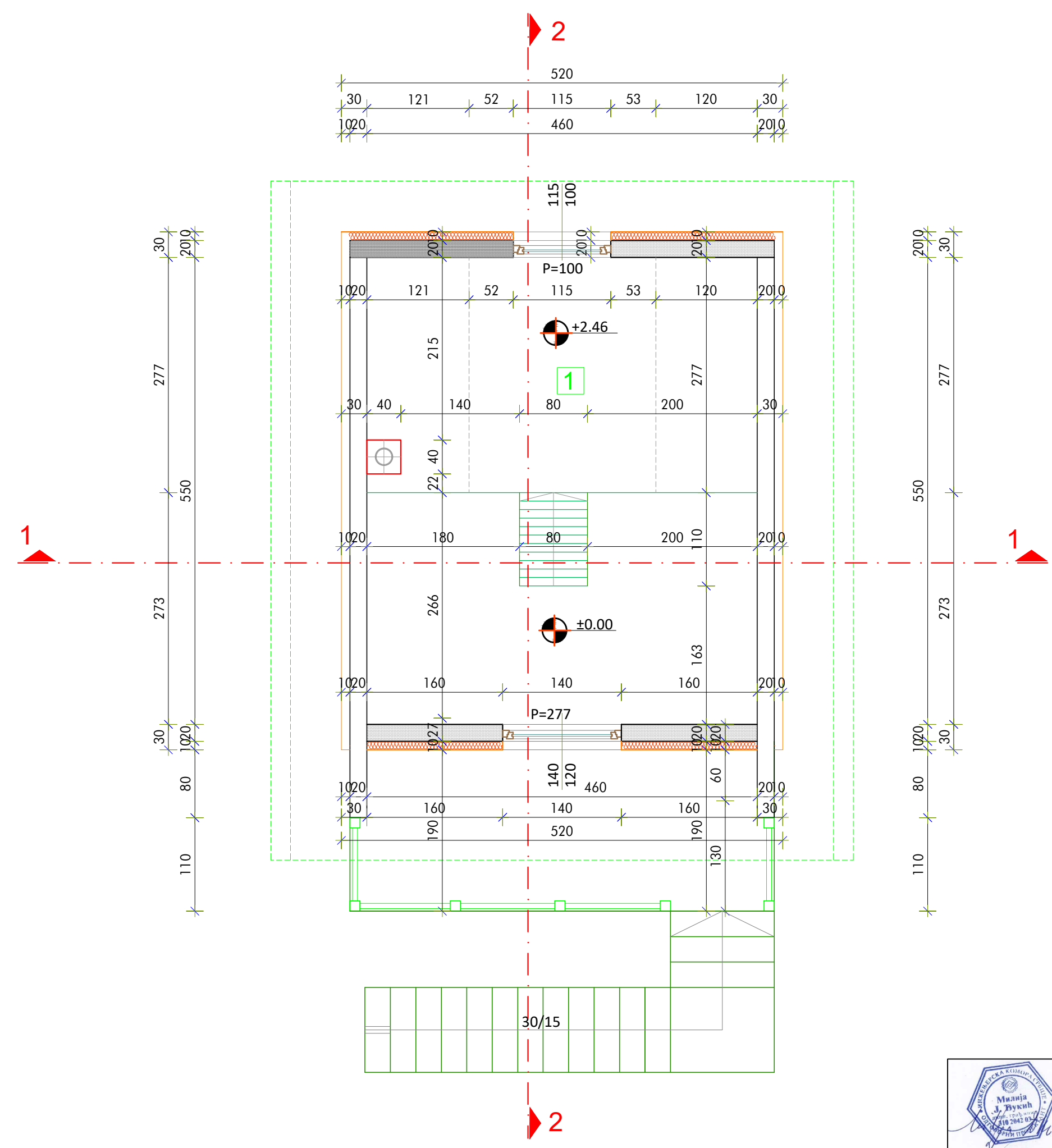

R.B	PROSTORIJA	Pm2	Pod
GALERIJA			
1	GALERIJA	6.09	Drvo
NETO POVRŠINA GALERIJE = 6.09 m <sup>2</sup> (redukovano)			

NETO POVRŠINA GALERIJE 6.09 m<sup>2</sup>  
 BRUTO POVRŠINA GALERIJE 15.96m<sup>2</sup>

- KAMENI NASIP
- IBER LAUF
- ARMIRANI BETON
- KAMENA OBLOGA
- TERMO BLOK
- DRVENA ŠINDRA
- TERMO IZOLACIJA
- DRVENA TALPA
- DRVO



**AGENCIJA ZA INŽENJERSKE DELATNOSTI "VUK"**

 Tel. 064/89 69 133  
 e-mail: milija.djukic@dihe.rs  
**MILIJAJA ĐUKIĆ PREDUZETNIK**  
 31250 BAJINA BAŠTA, ul. JOVANA JOVANOVIĆA ZMAJA br. 12/2/10

Glavni projektant: MILIJAJA ĐUKIĆ, d.i.g.	Licenca broj: 310 2042 03	Investitor: <b>LJUBICA MIŠČEVIĆ</b> Ul. Bate Jančkovića br. 75 Čačak
Odgovorni projektant: MILIJAJA ĐUKIĆ, d.i.g.	Licenca br. 310 2042 03	Lokacija: kat. parcela 12/3 K.O.Kremna - Užice
Faza: (IDR) IDEJNO REŠENJE 1. ARHITEKTURA		Datum: Mart 2023.
Crteži: OSNOVA GALERIJE		Razmera: 1:50
		List broj: 05

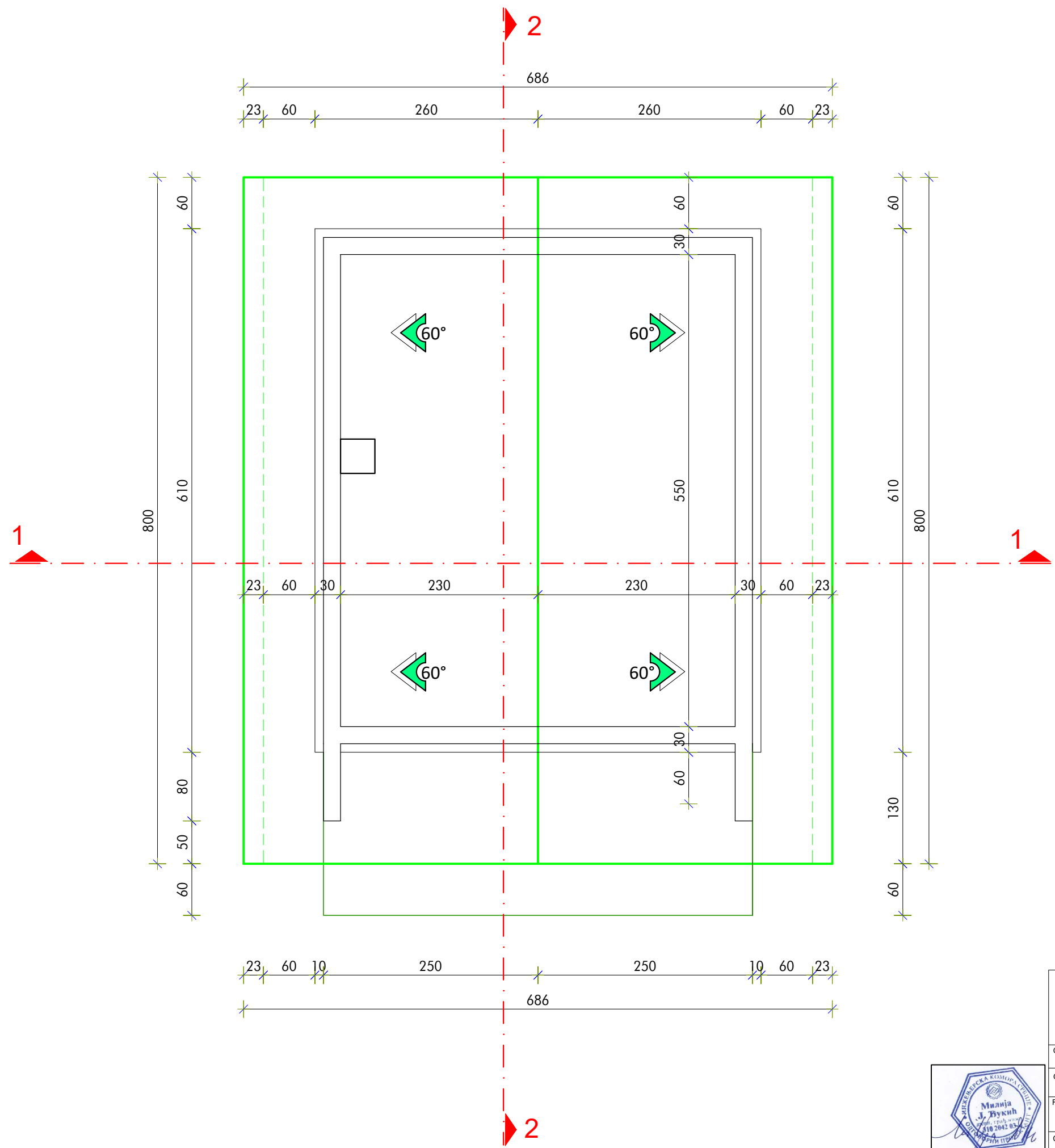
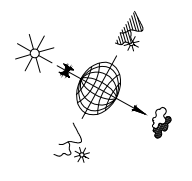

AGENCIJA ZA INŽENJERSKE DELATNOSTI "VUK"			
		Tel. 064/89 69 133 e-mail: milija.djukic@dlhe.rs	
MILIJAJA ĐUKIĆ PREDUZETNIK 31250 BAJINA BAŠTA, ul. JOVANA JOVANOVIĆA ZMAJA br. 12/2/10			
Glavni projektant:	MILIJAJA ĐUKIĆ, d.i.g.	Licenca broj:	310 2042 03
Odgovorni projektant:	MILIJAJA ĐUKIĆ, d.i.g.	Licenca br.:	310 2042 03
Faza:	(IDR) IDEJNO REŠENJE 1. ARHITEKTURA	Investitor:	LJUBICA MIŠČEVIĆ Ul. Bate Jankovića br. 75 Čačak
Crteži:	OSNOVA KROVA	Lokacija:	kat. parcela 12/3 K.O.Kremna - Užice
Datum:	Mart 2023.	Razmera:	1:50
		List broj:	06

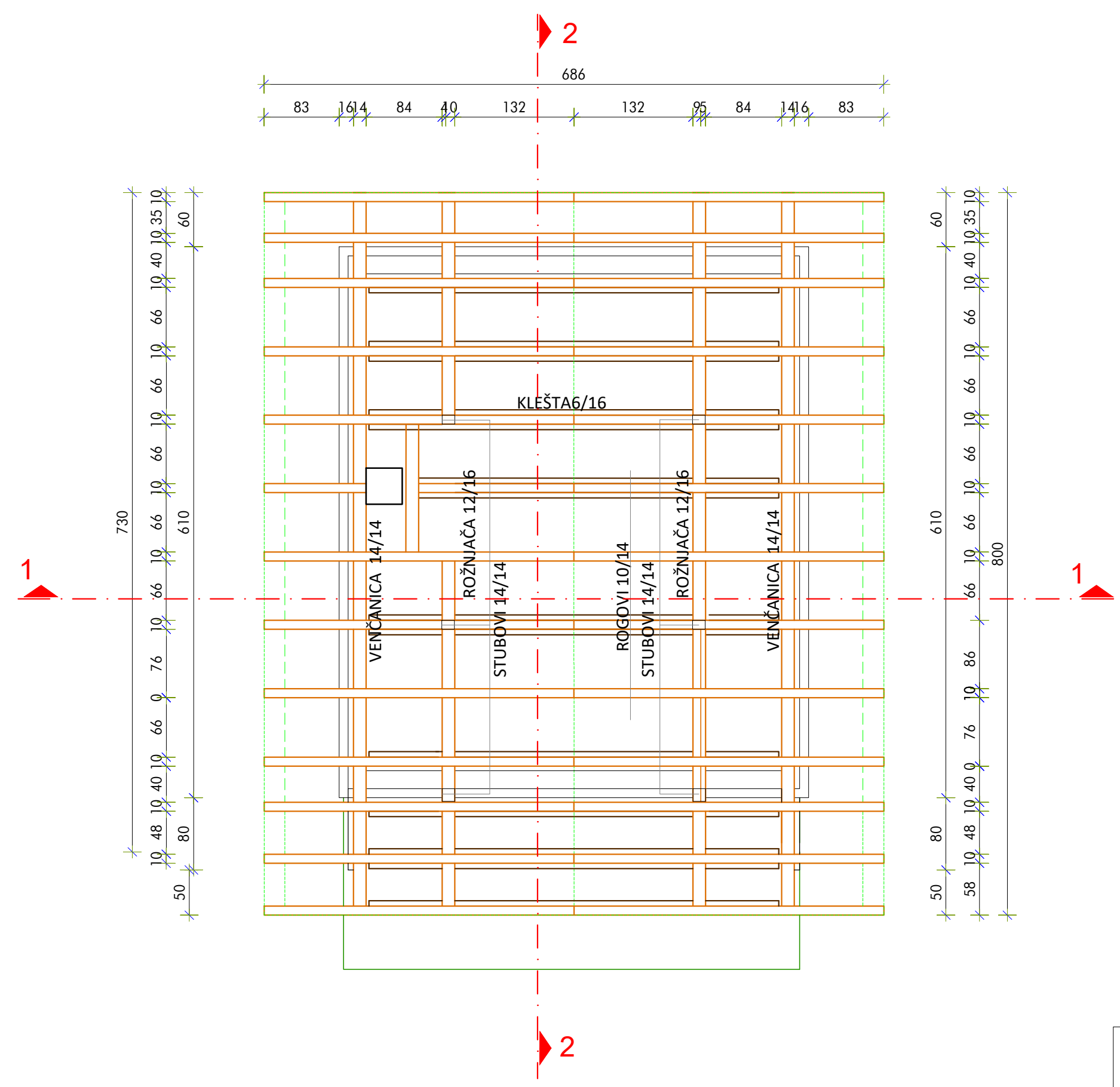
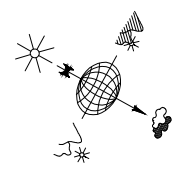

<b>AGENCIJA ZA INŽENJERSKE DELATNOSTI "VUK"</b>  Tel. 064/89 69 133 e-mail: milija.djukic@dihe.rs <b>MILIJAJA ĐUKIĆ PREDUZETNIK</b> 31250 BAJINA BAŠTA, ul. JOVANA JOVANOVIĆA ZMAJA br. 12/2/10			
Glavni projektant:	MILIJAJA ĐUKIĆ, d.i.g.	Licenca broj:	310 2042 03
Odgovorni projektant:	MILIJAJA ĐUKIĆ, d.i.g.	Licenca br.:	310 2042 03
Faza:	(IDR) IDEJNO REŠENJE 1. ARHITEKTURA	Investitor:	LJUBICA MIŠČEVIĆ Ul. Bate Jankovića br. 75 Čačak
Crtež:	KROVNA KONSTRUKCIJA	Lokacija:	kat. parcela 12/3 K.O.Kremna - Užice
	Datum:	Razmera:	List broj:
	Mart 2023.	1:50	07

PARCELA

PARCELA

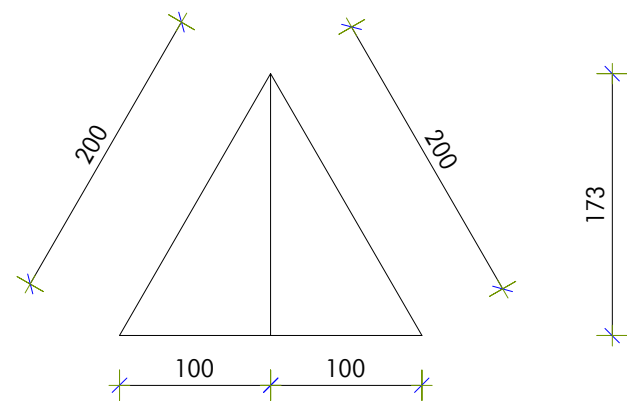

NAGIB KROVA 60°

KOLENASTI SERKLAŽ

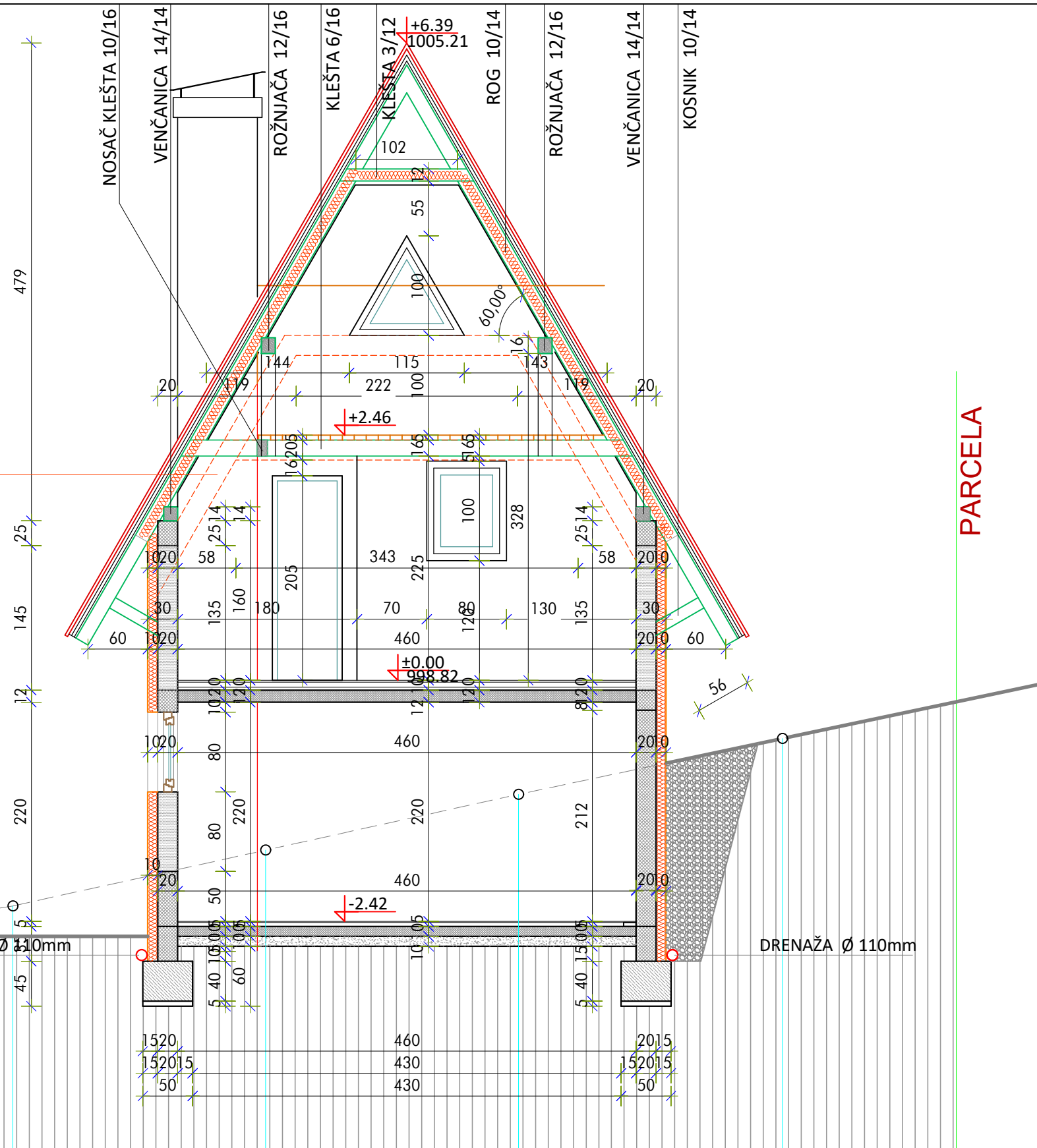

DRENAŽA Ø 110mm

DRENAŽA Ø 110mm



<b>AGENCIJA ZA INŽENJERSKE DELATNOSTI "VUK"</b>  Tel. 064/89 69 133 e-mail: milija.djukic@dihe.rs <b>MILIJAJ ĐUKIĆ PREDUZETNIK</b> 31250 BAJINA BAŠTA, ul. JOVANA JOVANOVIĆA ZMAJA br. 12/2/10			
Glavni projektant:	MILIJAJ ĐUKIĆ, d.i.g.	Licenca broj:	310 2042 03
Odgovorni projektant:	MILIJAJ ĐUKIĆ, d.i.g.	Licenca br.:	310 2042 03
Faza:	(IDR) IDEJNO REŠENJE 1. ARHITEKTURA	Investitor:	LJUBICA MIŠČEVIĆ Ul. Bate Jankovića br. 75 Čačak
Crtež:	PRESEK 1-1	Lokacija:	kat. parcela 12/3 K.O.Kremna - Užice
Datum:	Mart 2023.	Razmera:	1:50
		List broj:	08

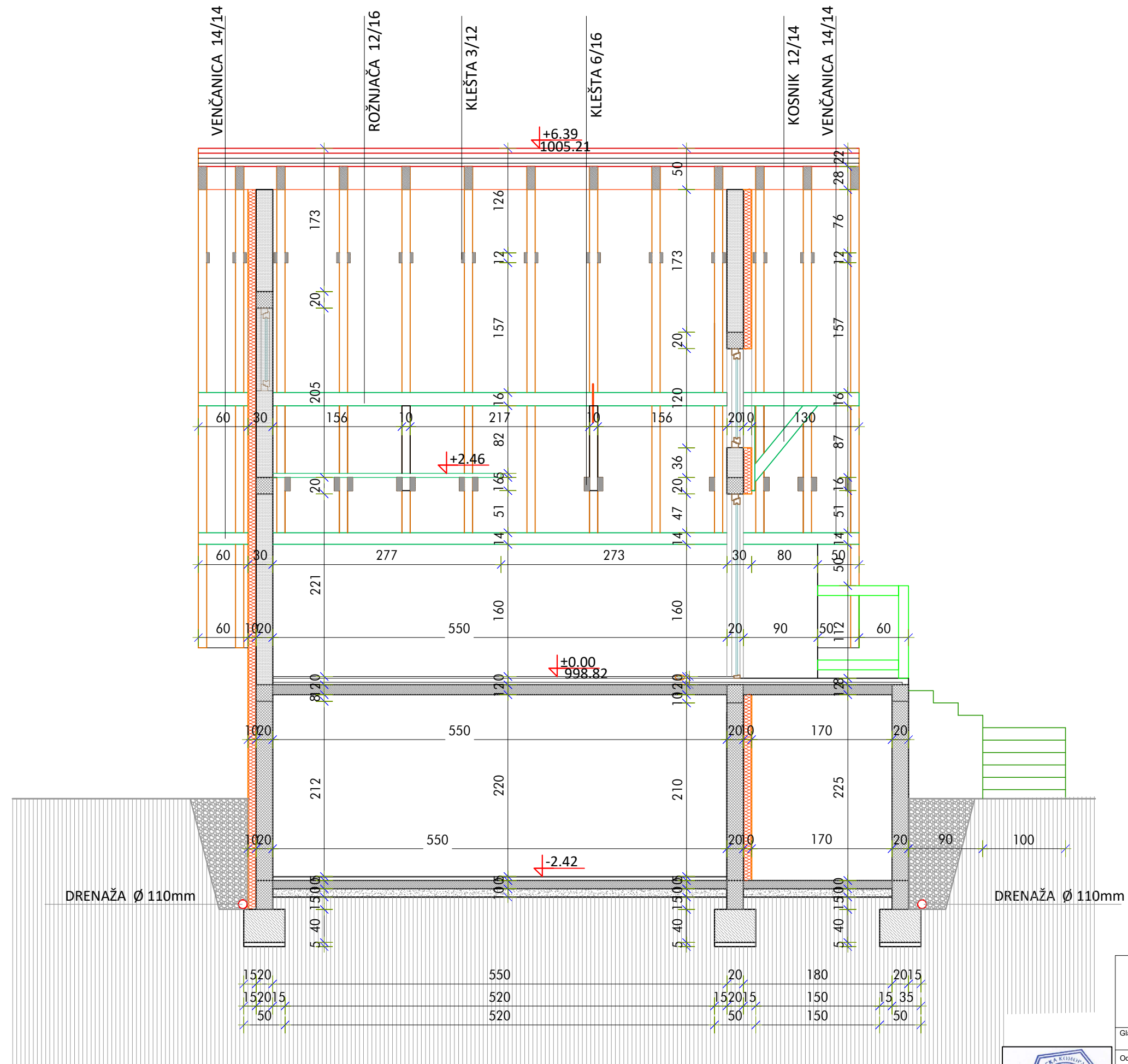

AGENCIJA ZA INŽENJERSKE DELATNOSTI "VUK"			
		Tel. 064/89 69 133 e-mail: milija.djukic@dihe.rs	
<b>MILIJAJ ĐUKIĆ PREDUZETNIK</b> 31250 BAJINA BAŠTA, ul. JOVANA JOVANOVIĆA ZMAJA br. 12/2/10			
Glavni projektant:	MILIJAJ ĐUKIĆ, d.i.g.	Licenca broj:	310 2042 03
Odgovorni projektant:	MILIJAJ ĐUKIĆ, d.i.g.	Licenca br.:	310 2042 03
Faza:	(IDR) IDEJNO REŠENJE 1. ARHITEKTURA	Investitor:	LJUBICA MIŠEVIĆ Ul. Bate Jankovića br. 75 Čačak
Crteži:	PRESEK 2-2	Lokacija:	kat. parcela 12/3 K.O.Kremna - Užice
Datum:	Mart 2023.	Razmera:	1:50
		List broj:	09

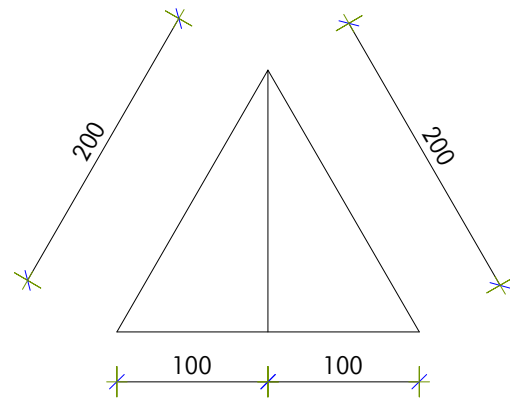

NAGIB KROVA 60°

+6.39

+6.39

+6.39  
1005.21

+2.46

±0.00

-2.43

PARCELA

PARCELA

995.0

995.5

996.0

KAMENE PLOČE

996.5

DRVENA OBLOGA

BAVALIT



AGENCIJA ZA INŽENJERSKE DELATNOSTI "VUK"



Tel. 064/89 69 133  
e-mail: milija.djukic@dlhe.rs

MILIJAJ ĐUKIĆ PREDUZETNIK

31250 BAJINA BAŠTA, ul. JOVANA JOVANOVIĆA ZMAJA br. 12/2/10

Glavni projektant: MILIJAJ ĐUKIĆ, d.i.g.	Licenca broj: 310 2042 03	Investitor: LJUBICA MIŠČEVIĆ Ul. Bate Jankovića br. 75 Čačak
Odgovorni projektant: MILIJAJ ĐUKIĆ, d.i.g.	Licenca br. 310 2042 03	Lokacija: kat. parcela 12/3 K.O.Kremna - Užice
Faza: (IDR) IDEJNO REŠENJE 1. ARHITEKTURA		
Crteži: FASADA - A	Datum: Mart 2023.	Razmera: 1:50
		List broj: 10



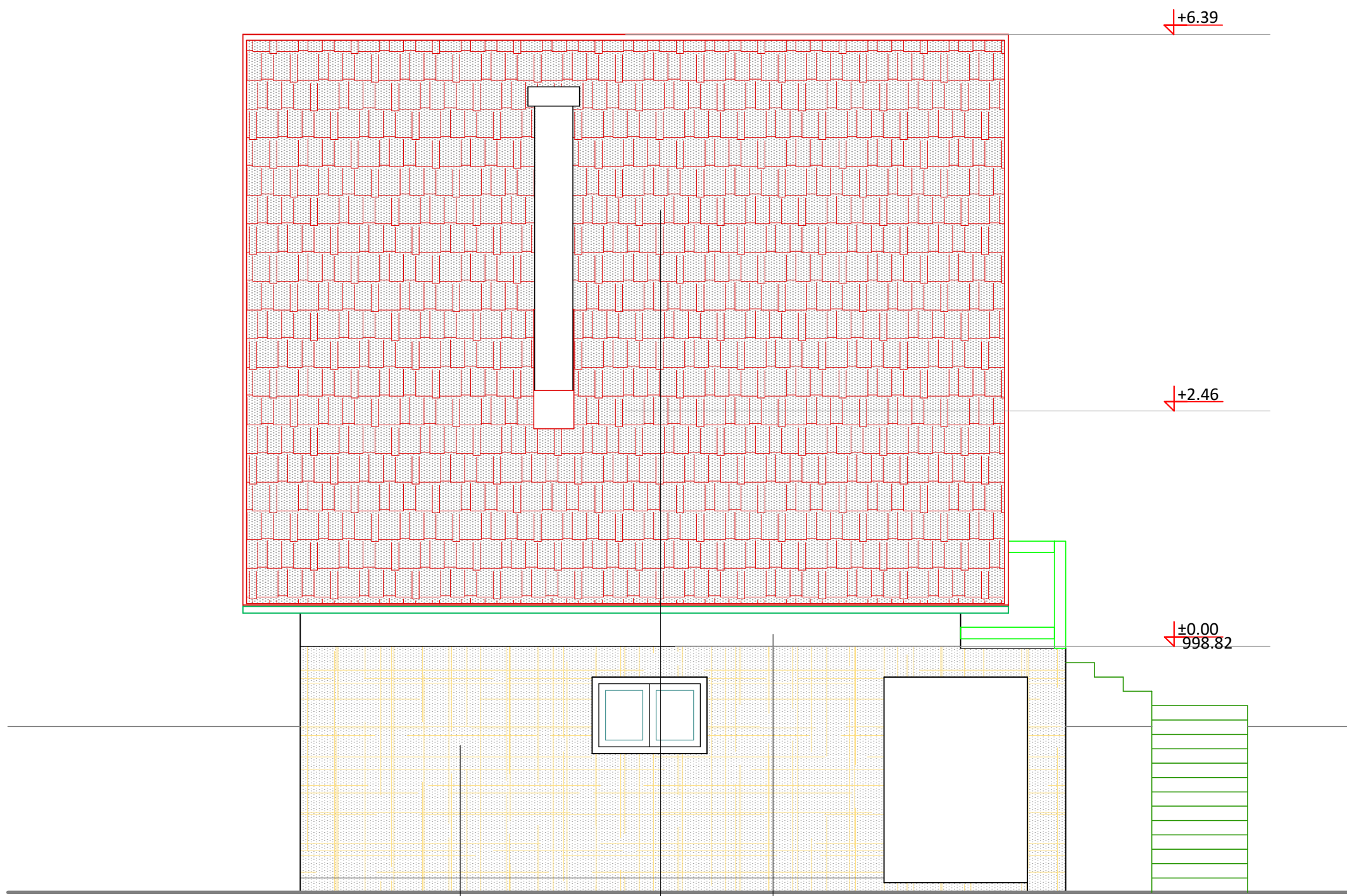

KAMENE PLOČE

FALCOVANI CREP

BAVALIT



<b>AGENCIJA ZA INŽENJERSKE DELATNOSTI "VUK"</b>  Tel. 064/89 69 133 e-mail: milija.djukic@dihe.rs <b>MILIJAJA ĐUKIĆ PREDUZETNIK</b> 31250 BAJINA BAŠTA, ul. JOVANA JOVANOVIĆA ZMAJA br. 12/2/10					
Glavni projektant:	MILIJAJA ĐUKIĆ, d.i.g.	Licenca broj:	310 2042 03	Investitor:	LJUBICA MIŠEVIĆ
Odgovorni projektant:	MILIJAJA ĐUKIĆ, d.i.g.	Licenca br.:	310 2042 03		Ul. Bate Jankovića br. 75
Faza:	(IDR) IDEJNO REŠENJE 1. ARHITEKTURA			Lokacija:	kat. parcela 12/3 K.O.Kremna - Užice
Crteži:	FASADA - B	Datum:	Mart 2023.	Razmera:	1:50
				List broj:	11

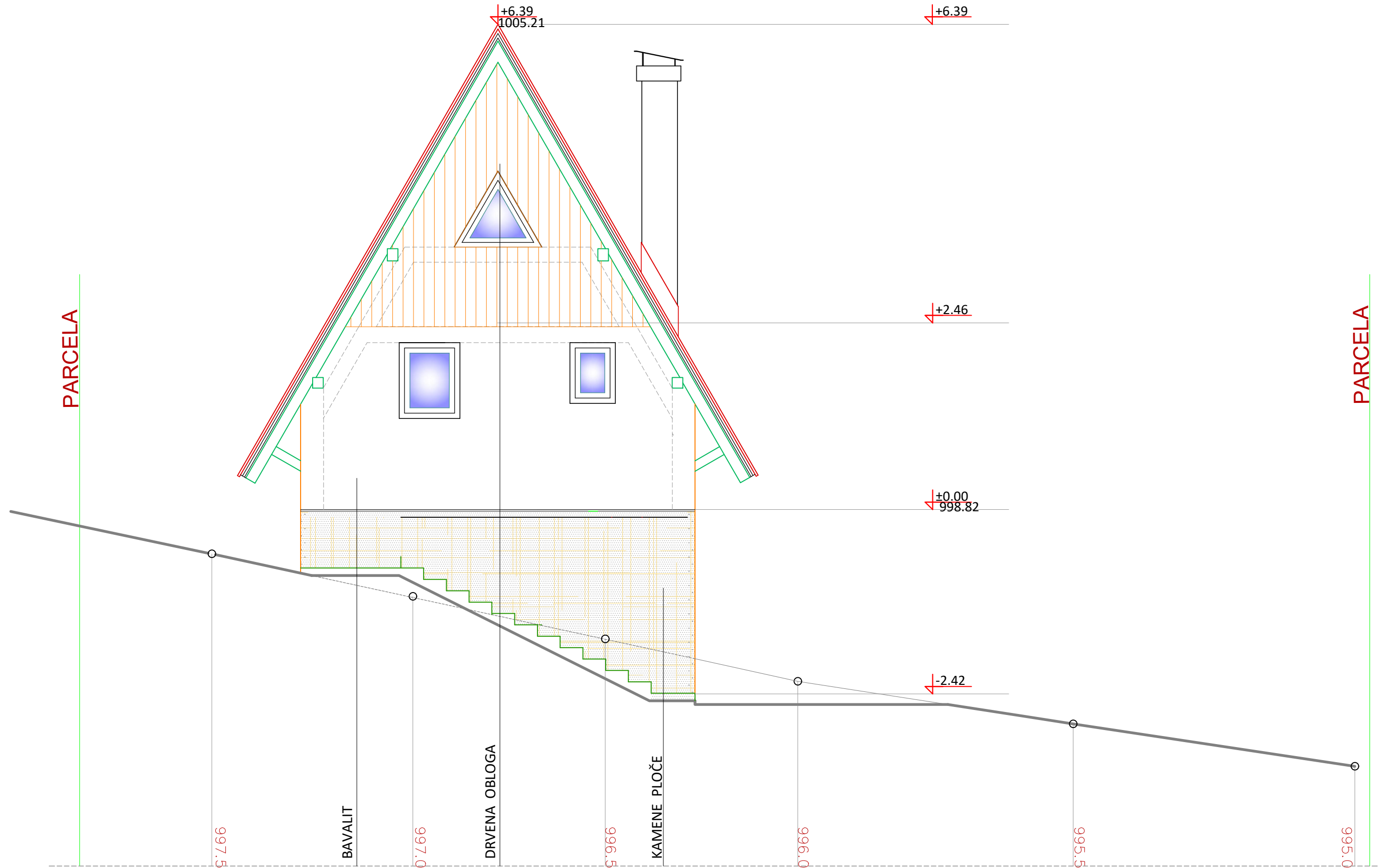

**AGENCIJA ZA INŽENJERSKE DELATNOSTI "VUK"**  
 Tel. 064/89 69 133  
 e-mail: milija.djukic@dihe.rs  
**MILIJAJA ĐUKIĆ PREDUZETNIK**  
 31250 BAJINA BAŠTA, ul. JOVANA JOVANOVIĆA ZMAJA br. 12/2/10

Glavni projektant: MILIJAJA ĐUKIĆ, d.i.g.	Licenca broj: 310 2042 03	Investitor: LJUBICA MIŠEVIĆ Ul. Bate Jankovića br. 75 Čačak
Odgovorni projektant: MILIJAJA ĐUKIĆ, d.i.g.	Licenca br. 310 2042 03	Lokacija: kat. parcela 12/3 K.O.Kremna - Užice
Faza: (IDR) IDEJNO REŠENJE 1. ARHITEKTURA	Datum: Mart 2023.	Razmera: 1:50
Crteži: FASADA - C		List broj: 12



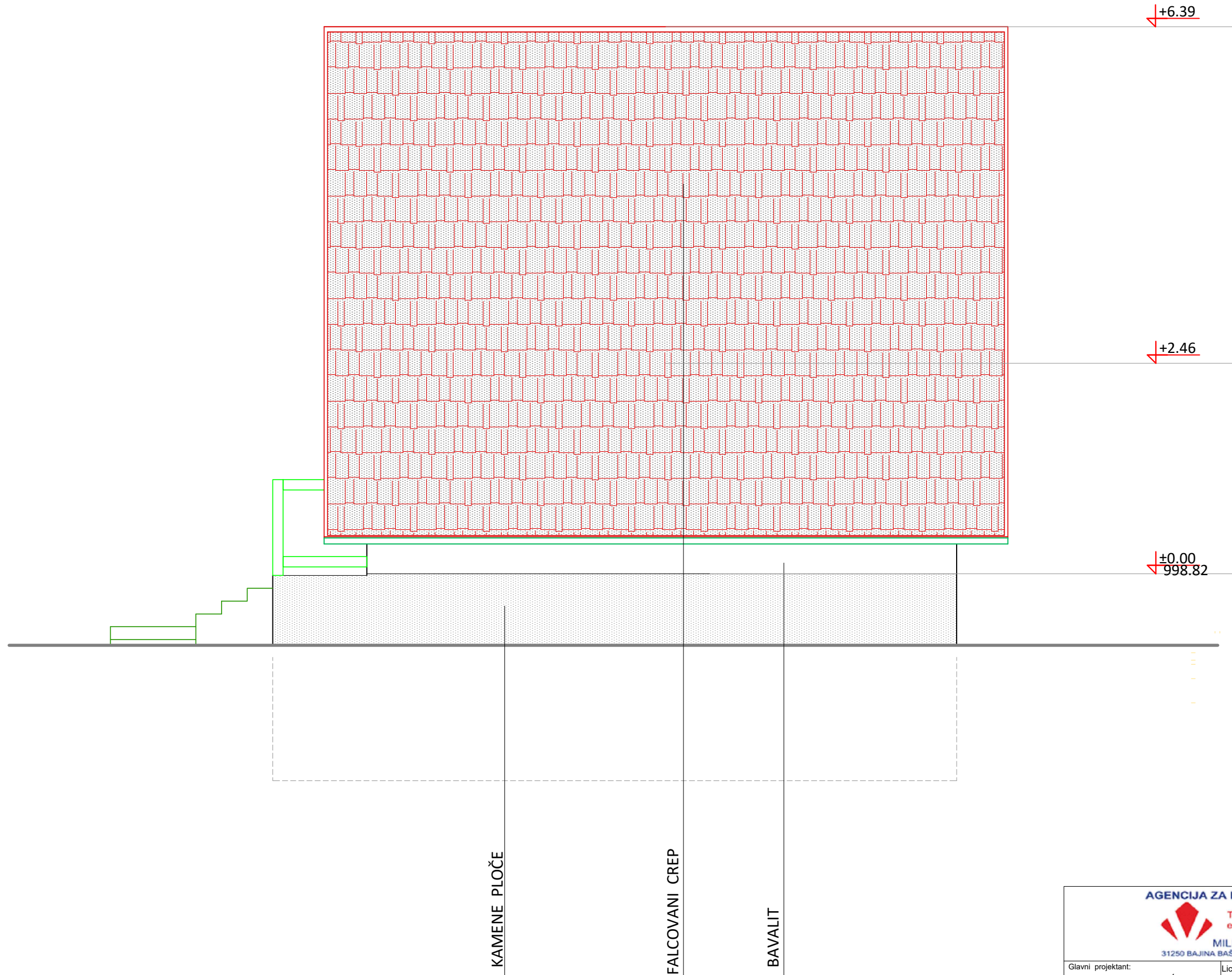

+6.39

+2.46

±0.00  
998.82

KAMENE PLOČE

FALCOVANI CREP

BAVALIT



<b>AGENCIJA ZA INŽENJERSKE DELATNOSTI "VUK"</b>  Tel. 064/89 69 133 e-mail: milija.djukic@dihe.rs <b>MILIJAJA ĐUKIĆ PREDUZETNIK</b> 31250 BAJINA BAŠTA, ul. JOVANA JOVANOVIĆA ZMAJA br. 12/2/10					
Glavni projektant:	MILIJAJA ĐUKIĆ, d.i.g.	Licenca broj:	310 2042 03	Investitor:	LJUBICA MIŠČEVIĆ Ul. Bate Jankovića br. 75 Čačak
Odgovorni projektant:	MILIJAJA ĐUKIĆ, d.i.g.	Licenca br.:	310 2042 03	Faza:	(IDR) IDEJNO REŠENJE 1. ARHITEKTURA
Crteži:	FASADA - D	Datum:	Mart 2023.	Razmera:	1:50
				List broj:	13