

1.1. НАСЛОВНА СТРАНА

1- ПРОЈЕКАТ АРХИТЕКТУРЕ

Инвеститори: Мишо Пејић и Биљана Пејић,
Ул.Кондина бр.48, Ужице

Објекат: Породична кућа, П+1,
КП 776/4 КО Ужице, ул Коштичка, Ужице

Врста техничке документације: ИДР Идејно решење

Назив и ознака дела пројекта: 1- Пројекат архитектуре

За грађење/извођење радова: Изградања објекта

Печат и потпис: Пројектант:
Филип Зумберовић пр АРХИТЕКТУРА ПРОДУКТ
Београд, Ристе Вукановића 1

FILIP ZUMBEROVIĆ PR
BIRO ZA PROJEKTOVANJE I INŽENJERING
ARHITEKTURA PRODUKT
BEOGRAD



Печат и потпис: Одговорни пројектант:
Филип Зумберовић д.и.а.
Бр. лиценце 300 L707 12



Филип Д.
Зумберовић
дипл. инж. арх.
300 L707 12



Број дела пројекта: 12.1/21
Место и датум: Београд, септембар 2021.

1.2. САДРЖАЈ ПРОЈЕКТА АРХИТЕКТУРЕ

1.1.	Насловна страна Пројекта архитектуре
1.2.	Садржај Пројекта архитектуре
1.3.	Решење о одређивању одговорног пројектанта Пројекта архитектуре
1.4.	Изјава одговорног пројектанта Пројекта архитектуре
1.5.	Текстуална документација
1.6.	Нумеричка документација
1.7.	Графичка документација

1.3. РЕШЕЊЕ О ОДРЕЂИВАЊУ ОДГОВОРНОГ ПРОЈЕКТАНТА

На основу члана 128. Закона о планирању и изградњи ("Службени гласник РС", бр. 72/09, 81/09-исправка, 64/10 одлука УС, 24/1, 121/12, 42/13–одлука УС, 50/2013–одлука УС, 98/2013–одлука УС, 132/14, 145/14, 83/2018, 31/2019, 37/2019-др.закон, 9/2020 и 52/2021) и одредби Правилника о садржини, начину и поступку израде и начин вршења контроле техничке документације према класи и намени објекта ("Службени гласник РС", бр. 73/19) као:

ОДГОВОРНИ ПРОЈЕКТАНТ

за израду Пројекта архитектуре који је део Идејног решења за изградњу породичне куће на КП 776/4 КО Ужице, ул.Коштичка, Ужице, одређује се:

Филип Зумбровић, дипл.инж.арх.300 L707 12

Пројектант: Филип Зумбровић пр АРХИТЕКТУРА ПРОДУКТ
Београд, Ристе Вукановића 1

Печат: Потпис:

FILIP ZUMBEROVIĆ PR
BIRO ZA PROJEKTOVANJE I INŽENJERING
ARHITEKTURA PRODUKT
BEOGRAD



Број техничке документације: 12.1/21
Место и датум: Београд, септембар 2021.

1.4. ИЗЈАВА ОДГОВОРНОГ ПРОЈЕКТАНТА ПРОЈЕКТА АРХИТЕКТУРЕ

Одговорни пројектант Пројекта архитектуре, који је део Идејног решења (ИДР) за Локацијске услове за изградњу породичне куће на КП 776/4 КО Ужице, ул.Коштичка, Ужице, одређује се:

Филип Зумберовић, дипл. инж. арх.

ИЗЈАВЉУЈЕМ

1. да је пројекат израђен у складу са Законом о планирању и изградњи, прописима, стандардима и нормативима из области изградње објеката и правилима струке;
2. да су при изради пројекта поштоване све прописане и утврђене мере и препоруке за испуњење основних захтева за објекат и да је пројекат израђен у складу са мерама и препорукама којима се доказује испуњеност основних захтева.

Одговорни пројектант : Филип Зумберовић, дипл. инж. арх.

Број лиценце: 300 L707 12

Печат: Потпис:



Број техничке документације: 12.1/21
Место и датум: Београд, септембар 2021.

1.5. ТЕКСТУАЛНА ДОКУМЕНТАЦИЈА

1.5.1. ОПИС ЛОКАЦИЈЕ

Предметна грађевинска парцела 776/40 КО Ужице се налази у обухвату Генералног урбанистичког плана Града Ужица до 2020год ("Слжбени гласник лист Града Ужица" бр.14/11) у зони породичног становања у формираним градским блоковима у Зони 4 – рубне градске зоне, подзона У 4.

Парцели се приступа са саобраћајнице – из улице Коштичке. Површина парцеле 500м².

Парцела је дужом осом оријентисана у правцу западисток- северјуг .

Терен је претежно раван. Висинска разлика између најниже и највише коте терена на парцели је мања од 10цм.

1.5.2. УРБАНИСТИЧКА ПОСТАВКА

- ХОРИЗОНТАЛНА РЕГУЛАЦИЈА И ПОЛОЖАЈ ОБЈЕКТА

Објекат је на грађевинској парцели постављен као слободностојећи, у оквиру зоне дефинисане грађевинским линијама. Грађевинска линија је на западној страни 7.20м удаљена од регулационе линије улице. Објекат је постављен на грађевинску линију са предње стране а са северне и јужне стране оивичен је бочним грађевинским линијама које су удаљене 3м од границе парцеле. Задња грађевинска линија је на 6м од задње линије парцеле.

Објекат је спратности П+1 и заузима 25.6% парцеле.

- ВЕРТИКАЛНА РЕГУЛАЦИЈА И СПРАТНОСТ ОБЈЕКТА

НУЛТА КОТА је на коти конструкције приземља ±0.00м/489.28мнв.

Кота пода приземља објекта је на +0.07м/489.35мнв.

Спратност објекта је Пр+1.

Висина објекта, односно растојање од нулте коте до коте слемена је на коти +7.06/496.34мнв.

Кота конструкције приземља је на ±0.00м/489.28мнв.

Кота конструкције 1.Спрата је на +2.90м/492.18мнв.

Кота венца приземља +3.05м/492.33мнв.

Кота сламена приземља +4.91м/494.19мнв.

Кота венца објекта +5.20м/494.48мнв.

Кота слемена објекта +7.06м/496.34мнв.

Спратна висина у приземљу је 274цм односно светле висине 260цм, спратна висина 1.Спрата је од 225цм до 378цм.

1.5.3. НАМЕНА И ФУНКЦИОНАЛНА ОРГАНИЗАЦИЈА

Пројектован је стамбени објекат, двоетажна породична кућа са просторијама које одговарају захтевима породичног становања. Објекат је слободностојећи тако да је пројектом предвиђено да свака просторија има дневно светло. Дневна и спаваћа зона су оријентисане ка јужној страни док су комуникације и купатила оријентисани ка северној страни. Предметни објекат садржи:

Приземље

Објекат је конципиран тако да је најистуренији део објекта гаража за један аутомобил, у коју се улази колским стазом директно са улице. У гаражном делу се налази котларница. Из гараже може директно да се уђе у ходник куће односно зону за комуникацију.

Улаз у објекат је смштен на јужној страни куће. Из улазног ходника, зоне за комуникацију, пролази се до дегажмана са степеништем за спрат, до дневне и спаваће зоне. У дневној зони су

смештени WC, дневна соба са трпезаријом и кухиња а у спаваћој зони се налази купатило и родитељска соба.

1. Спрат

Унутршњим степеништем се долази до спрата објекта. Спрат је педвиђен као спаваћа зона и садржи две дечије собе, купатило и гардаробер. Из спаваћих соба се излази на заједничку терасу која је окренута ка јужној страни.

1.5.4. САОБРАЋАЈНО РЕШЕЊЕ

Колско – пешачки приступ објекту је са јавне саобраћајнице, на западној страни.

Кота колског приступа на регулационој линији је -0.26м/489.02мнв. Колска стаза је широка 2.50м а дугачка 7.20м, директно преко мале рампе дужине 1.00м и нагиба 15% се улази у гаражу где је обезбеђено једно паркинг место.

Кота пешачког приступа на регулационој линији је -0.39м/488.89мнв. Пешачка стаза је широка 1.00м и води до улаза у објекат.

1.5.5. ОБЛИКОВАЊЕ

Објекат је у основи правоугаоне форме са испустом за гаражу који се налази на западној страни. Фасаде су сведене. Композицију фасада чине фасадни отвори. Кровови су на две воде. Један кров је изнад приземног дела објекта односно изнад гараже. Јужна страна тог крова наставља до задњег зида куће, имитирајући ограду на тераси 1.спрата. Други кров је изнад спрата објекта, наткрива и терасу на спрату.

1.5.6. КОНСТРУКЦИЈА ОБЈЕКТА

Објекат је због поставке терена предвиђено да се фундаира на темеље самце и тракасте темеље. Предвиђен је масивни систем градње. Конструкцију у вертикалном смислу чине армирани стубови димензија 20х25 и носећи зидови од блокова d=20cm. У хоризонталном смислу конструкцију чине серклажи у зидовима и скривене греде у АБ плочи (16cm) изнад приземља. Кровна конструкција је дрвена, покривач је цреп.

1.5.7. МАТЕРИЈАЛИЗАЦИЈА ОБЈЕКТА

За обраду фасадних зидова планирана је термоизолациона фасада по систему - DEMIT са арматурном мрежицом и лепком у два слоја завршном обрадом декоративним малтером у светлој нијанси.

У објекту су сви унутрашњи зидови од блока димензија d=12cm. Зидови се боје полудисперзивном бојом. Зидови у санитарном чвору се облажу керамичким плочицама.

Подови облажу се у зависности од намене просторије. Подови ходника, дневне собе, спаваћих соба и трпезарије облажу се дрвеном облогом док у купатилима и WC-у керамичким плочицама. Гаража и котларница се облажу цеметном кошуљицом а тераса се на подовима изолује хидроизолацијом и термоизолацијом па преко равнајућег слоја се постављају неклизационе плочице. Унутрашња столарија се ради од дрвених профила а спољна од ПВЦ профила, бојама у тону по избору пројектанта.

1.5.8. ИНСТАЛАЦИЈЕ У ОБЈЕКТУ

Предвиђено је да објекат буде прикључен на градске мреже водовода, канализације, електроенергије, телефона, и интернета. Грејање је мешовитог типа, на струју и чврста горива.

1.5.9. УРЕЂЕЊЕ СЛОБОДНИХ ПОВРШИНА

Колски приступ објекту – рампа поплочана бехатон плочама. Пешачке стазе су планиране од бехатон плоча. Планирано је озелењавање осталих слободних површина травом у ролнама и украсним ниским растињем.

У Београду, септембар 2021. године

Одговорни пројектант:



Филип Зумберовић, д.и.а.
Лиценца ИКС бр. 300 L707 12

1.6. НУМЕРИЧКА ДОКУМЕНТАЦИЈА

1.6.1. РЕКАПИТУЛАЦИЈА ПОВРШИНА ПО ОБЈЕКТУ

ЕТАЖА	ПРОСТОРИЈЕ	ПОВРШИНА
Приземље	Гаража	27.06m ²
	Котларница	3.85m ²
	Ходник	5.86m ²
	Дегажман састепеништем	16.25m ²
	Купатило	4.63m ²
	WC	1.88m ²
	Кухиња	6.18m ²
	Дневна соба и трпезарија	28.02m ²
	Соба	12.50m ²
УКУПНО приземље:		106.23m ²
1.Спрат	Ходник	8.39m ²
	Гардаробер	2.00m ²
	Купатило	3.86m ²
	Соба	12.43m ²
	Соба	12.43m ²
	Тераса	14.37m ²
УКУПНО 1.спрат:		53.49m ²
УКУПНО стан бр.1:		159.72m ²

1.6.2. РЕКАПИТУЛАЦИЈА ОСТВАРЕНИХ БРУТО И НЕТО ПОВРШИНА

ЕТАЖА	НЕТО	БРГП СРПС
Приземље	106.23m ²	127.81m ²
Спрат	53.49m ²	68.54m ²
УКУПНО	159.72m ²	196.35m ²

1.6.3. РЕКАПИТУЛАЦИЈА УРБАНИСТИЧКИХ ПАРАМЕТАРА

	ГУП	ОСТВАРЕНО
ПОВРШИНА ПАРЦЕЛЕ	500m ²	500m ²
ИНДЕКС ЗАУЗЕТОСТИ	Макс 30%, П=150m ²	25.6%, П=127.81m ²
ИНДЕКС ИЗГРАЂЕНОСТИ	Макс 0.5, П=250m ²	0.39, П=196.35m ²
БРГП	/	196.35m ²
СПРАТНОСТ	П+2 или П+1+Пот	П+1
СЛОБОДНЕ ПОВРШИНЕ	/	74.4%, П=372.19m ²
ЗЕЛЕНЕ ПОВРШИНЕ У КОНТАКТУ СА ТЛОМ	40%	54%, П=270 m ²

У Београду, септембар 2021. године

Одговорни пројектант:



Филип Зумберовић, д.и.а.
Лиценца ИКС бр. 300 L707 12

1.7. ГРАФИЧКА ДОКУМЕНТАЦИЈА

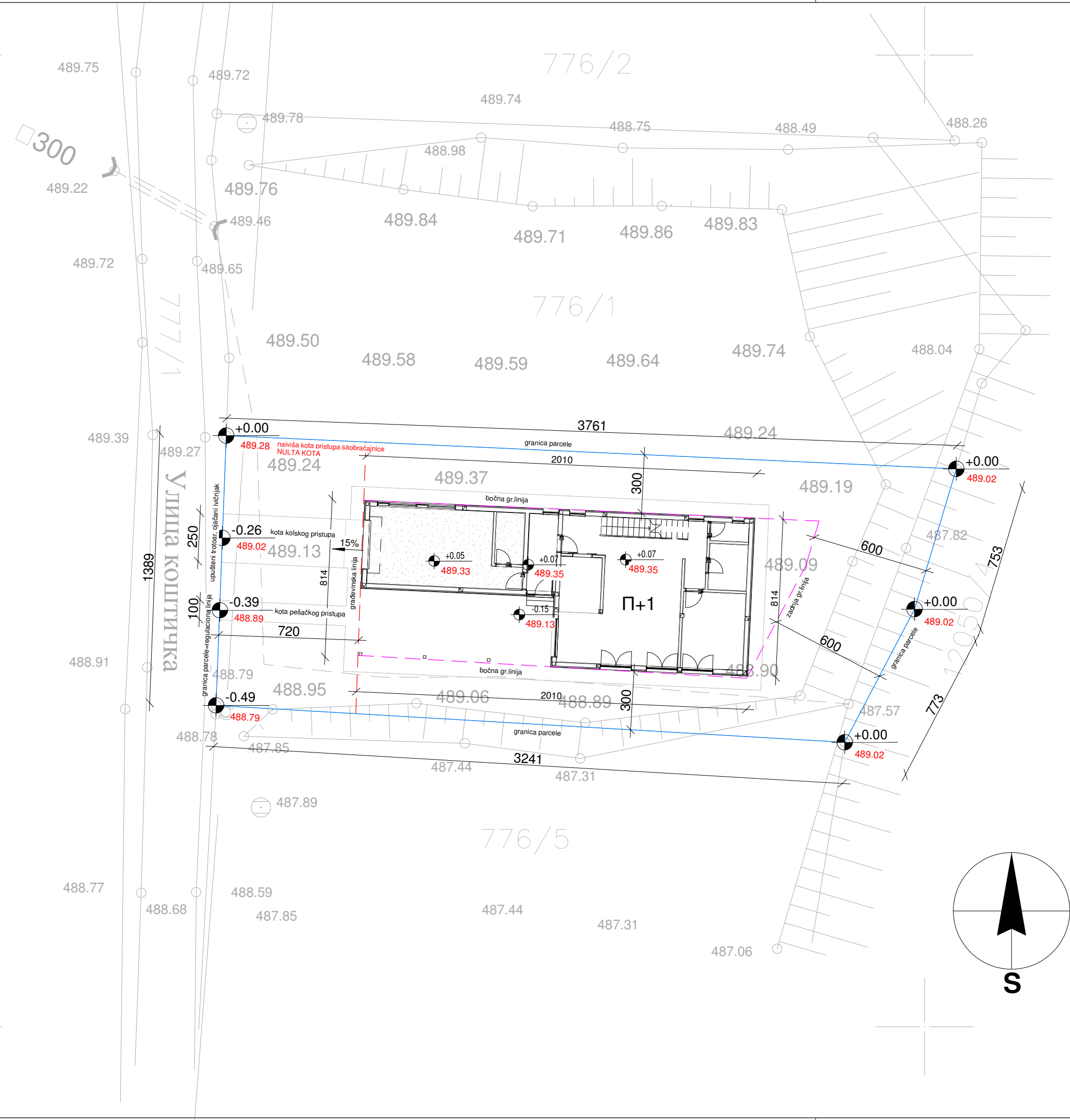

Tabelarni prikaz neto površina		
No.	Namena	Obracun površina
		P (m2)
00 Prizemlje		
Stan br.1		
1.1	Hodnik	5.86
1.1a	Degažman sa stepeništem	16.25
1.2	Kupatilo	4.63
1.2a	WC	1.88
1.3	Kuhinja	6.03
1.4	Dnevna soba i trpezarija	28.02
1.5	Soba	12.50
		75.17

Garaža		
0.1	Garaža	27.06
0.2	Kotlarnica	3.85
		30.92

1.Sprat		
Stan br.1		
1.6	Hodnik	8.39
1.6a	Gardarober	2.00
1.7	Kupatilo	3.86
1.8	Soba	12.43
1.9	Soba	12.43
1.10	Terasa	14.37
		53.49
UKUPNO		159.57

Tabelarni prikaz bruto površine	
Naziv	SRPS
00 Prizemlje	
Bruto površina	127.81 m²
1.Sprat	
Bruto površina	68.54 m²
UKUPNO	196.35 m²

Врста техничке документације	ИДР - ИДЕЈНО РЕШЕЊЕ		
Назив пројекта	1- Пројекат архитектуре		
Цртеж	СИТУАЦИОНИ ПЛАН - Основа Приземља		
Инвеститор	Мишо Пејић и Биљана Пејић, ул.Кондина бр.48, Ужице		
Врста објекта	Породична кућа, П+1, КП 776/4 КО Ужице, ул.Коштичка, Ужице		
Размера: 1 : 200	Датум: септембар 2021.	ИДР Лист бр.	ИДР 01
Пројектанти Филип Зумберовић д.и.а. Маја Јовановић арх.тех.	Печат		
Одговорни пројектант: Филип Зумберовић д.и.а. Лиценца ИКС бр.: 300 L707 12			
Потпис			

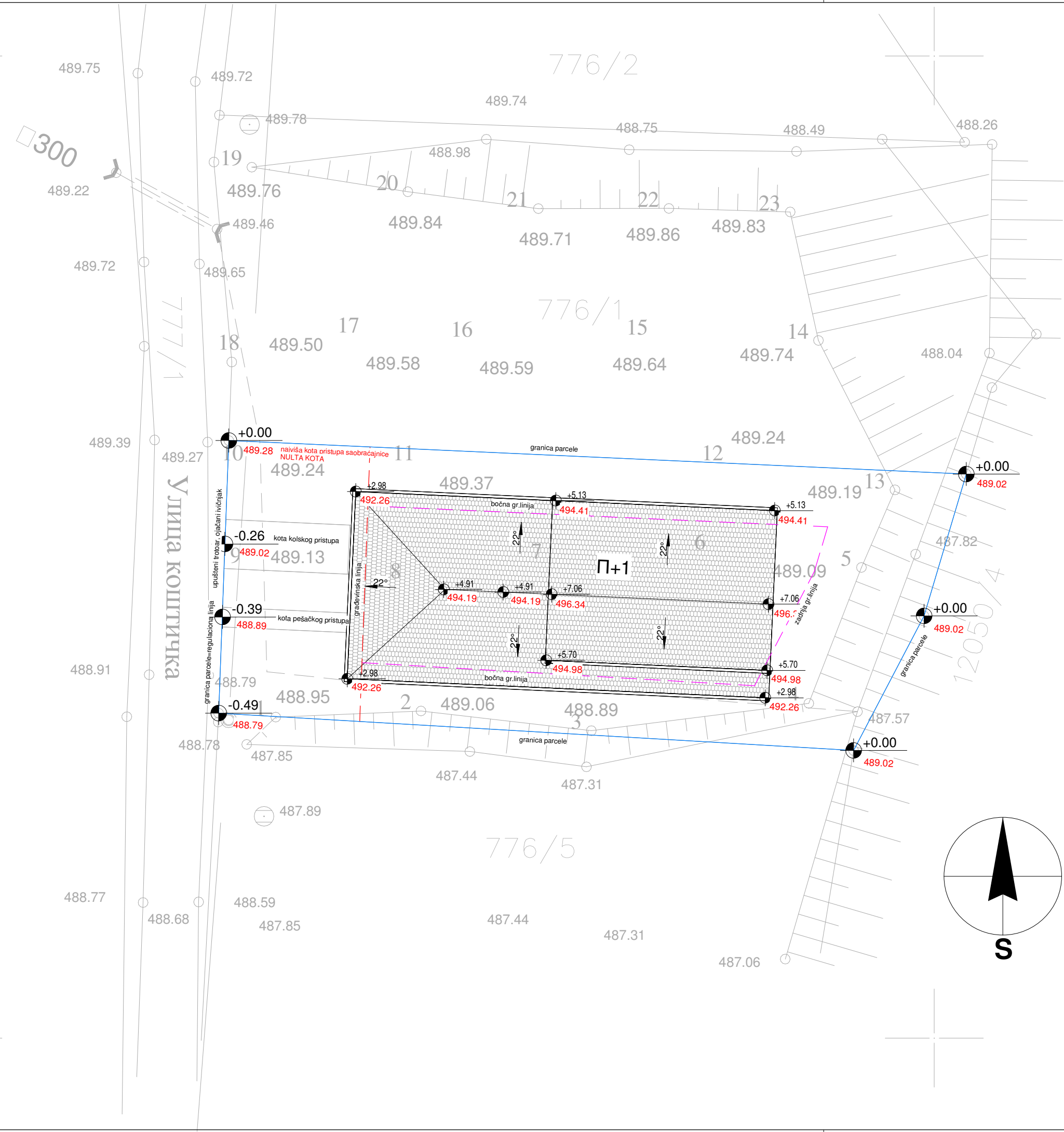

Врста техничке документације	ИДР - ИДЕЈНО РЕШЕЊЕ		
Назив пројекта	1- Пројекат архитектуре		
Цртеж	СИТУАЦИОНИ ПЛАН - Основа кровних равни		
Инвеститор	Мишо Пејић и Биљана Пејић, ул.Кондина бр.48, Ужице		
Врста објекта	Породична кућа, П+1, КП 776/4 КО Ужице, ул.Коштичка, Ужице		
Размера: 1 : 200	Датум: септембар 2021.	ИДР Лист бр.	ИДР 02
Пројектанти Филип Зумберовић д.и.а. Маја Јовановић арх.тех.	<div>Печат</div> <div></div>		
Одговорни пројектант: Филип Зумберовић д.и.а. Лиценца ИКС бр.: 300 L707 12			
Потпис			

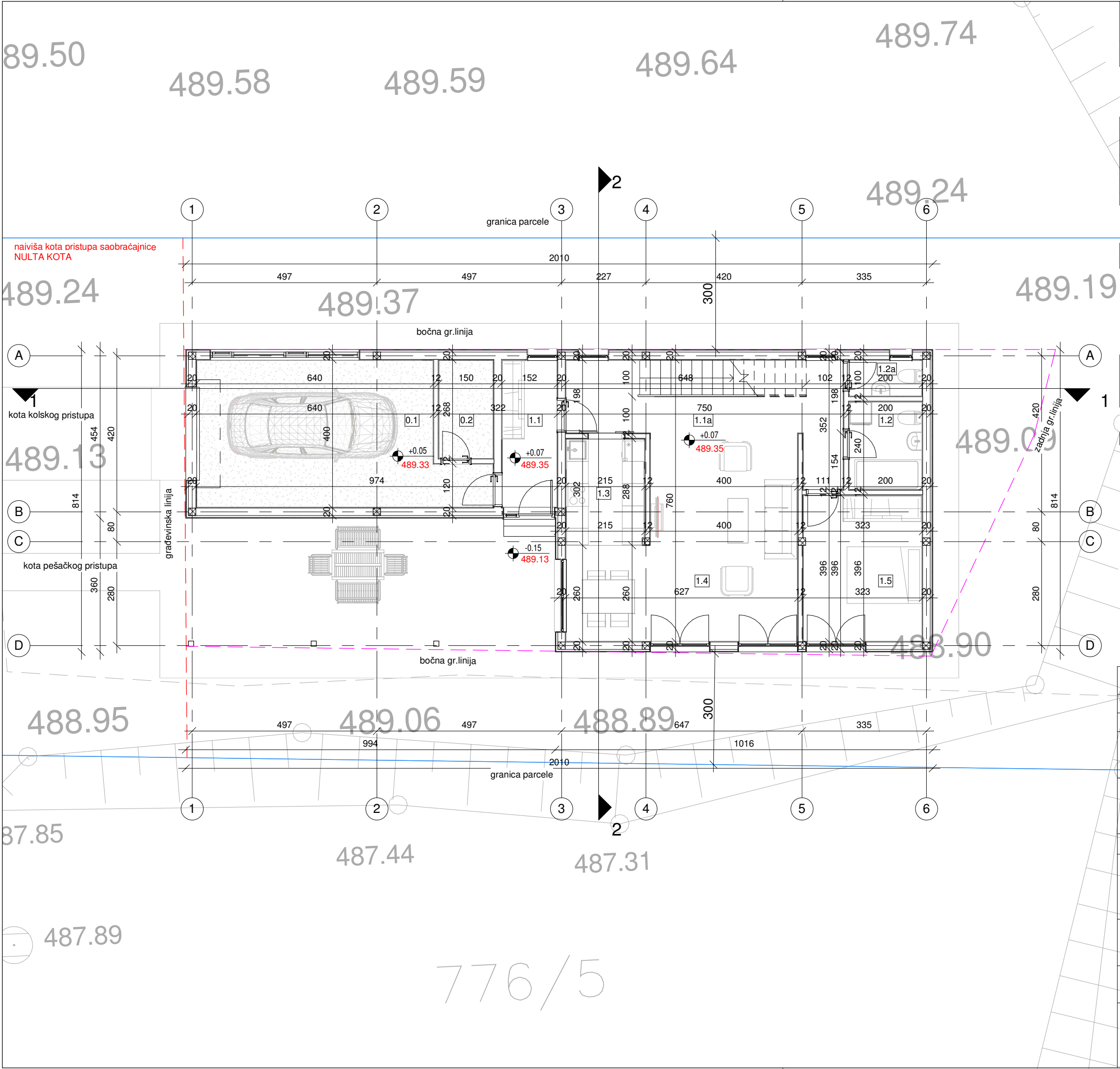

Tabelarni prikaz neto površina (Prizemlje)

No.	Namena	Obracun površina P (m2)
00 Prizemlje		
Stan br.1		
1.1	Hodnik	5.86
1.1a	Degažman sa stepeništem	16.25
1.2	Kupatilo	4.63
1.2a	WC	1.88
1.3	Kuhinja	6.03
1.4	Dnevna soba i trpezarija	28.02
1.5	Soba	12.50
		75.17
Garaža		
0.1	Garaža	27.06
0.2	Kotlarnica	3.85
		30.92
UKUPNO		106.09

Tabelarni prikaz bruto površine (Prizemlje)

Naziv	SRPS
00 Prizemlje	
Bruto površina	127.81 m²
UKUPNO	127.81 m²

Врста техничке документације	ИДР - ИДЕЈНО РЕШЕЊЕ		
Назив пројекта	1- Пројекат архитектуре		
Цртеж	ОСНОВА ПРИЗЕМЉА		
Инвеститор	Мишо Пејић и Биљана Пејић, ул.Кондина бр.48, Ужице		
Врста објекта	Породична кућа, П+1, КП 776/4 КО Ужице, ул.Кошtica, Ужице		
Размера: 1 : 100	Датум: септембар 2021.	ИДР Лист бр.	ИДР 03
Пројектанти Филип Зумберовић д.и.а. Маја Јовановић арх.тех.		Печат	
Одговорни пројектант: Филип Зумберовић д.и.а. Лиценца ИКС бр.: 300 L707 12			
Потпис			
ARHITEKTURA PRODUKT		FILIP ZUMBEROVIĆ PR BIRO ZA PROJEKTOVANJE I INŽENJERING ARHITEKTURA PRODUKT BEOGRAD Riste Vukobratovića 1, Beograd MBS4041550 PIB:109248182 Šifra delatnosti: 7112 Tekući račun: 330-0000004015308-13 Kontakt: e-mail: office@arhitekturaprodukt.rs, tel: +381644136015 www.arhitekturaprodukt.rs	

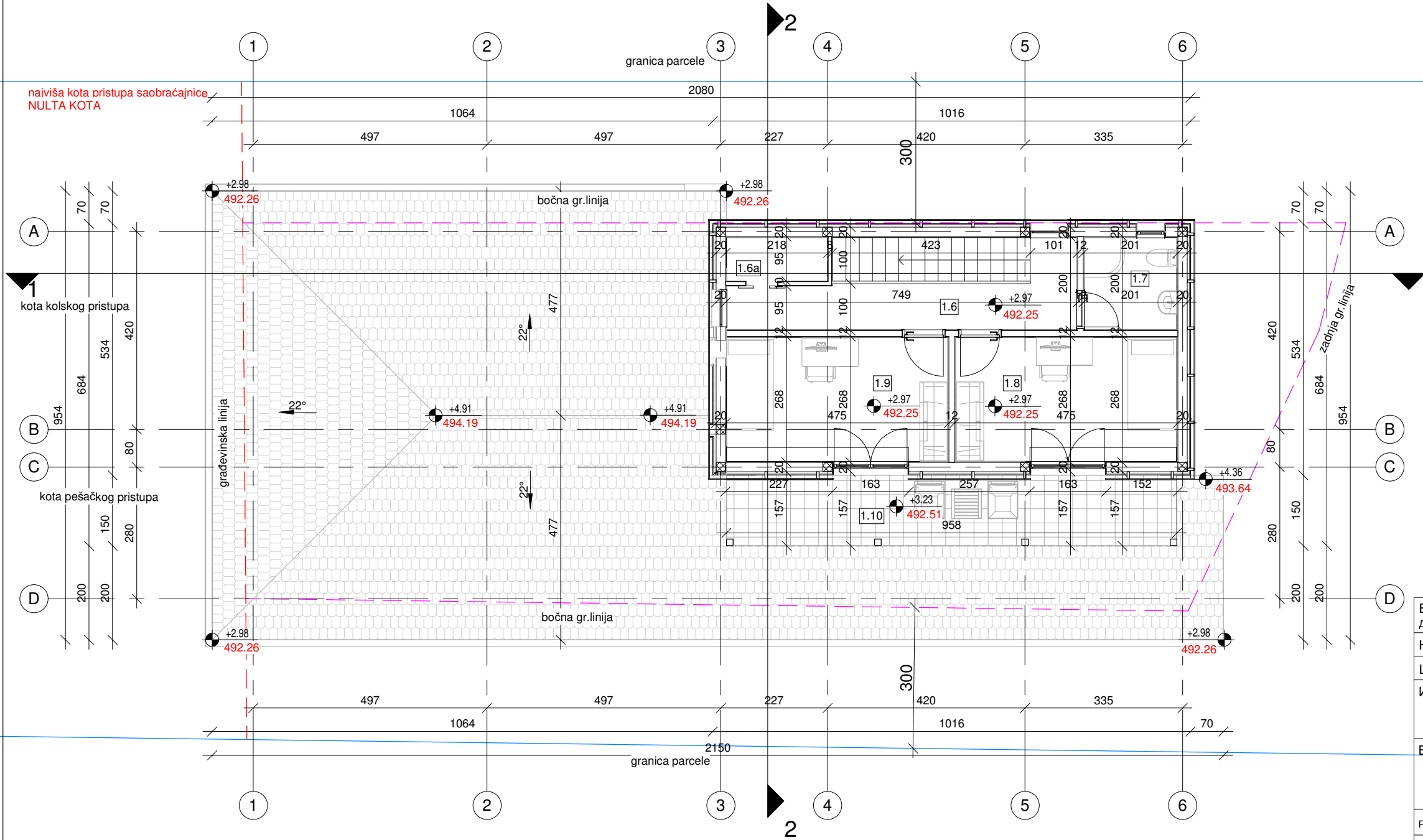

Tabelarni prikaz neto površina (1.Sprat)



No.	Namena	Obracun površina P (m2)
1.Sprat		
Stan br.1		
1.6	Hodnik	8.39
1.6a	Gardarober	2.00
1.7	Kupatilo	3.86
1.8	Soba	12.43
1.9	Soba	12.43
1.10	Terasa	14.37
UKUPNO		53.49

Tabelarni prikaz bruto površine (1.Sprat)

Naziv	SRPS
1.Sprat	
Bruto površina	68.54 m²
UKUPNO	68.54 m²

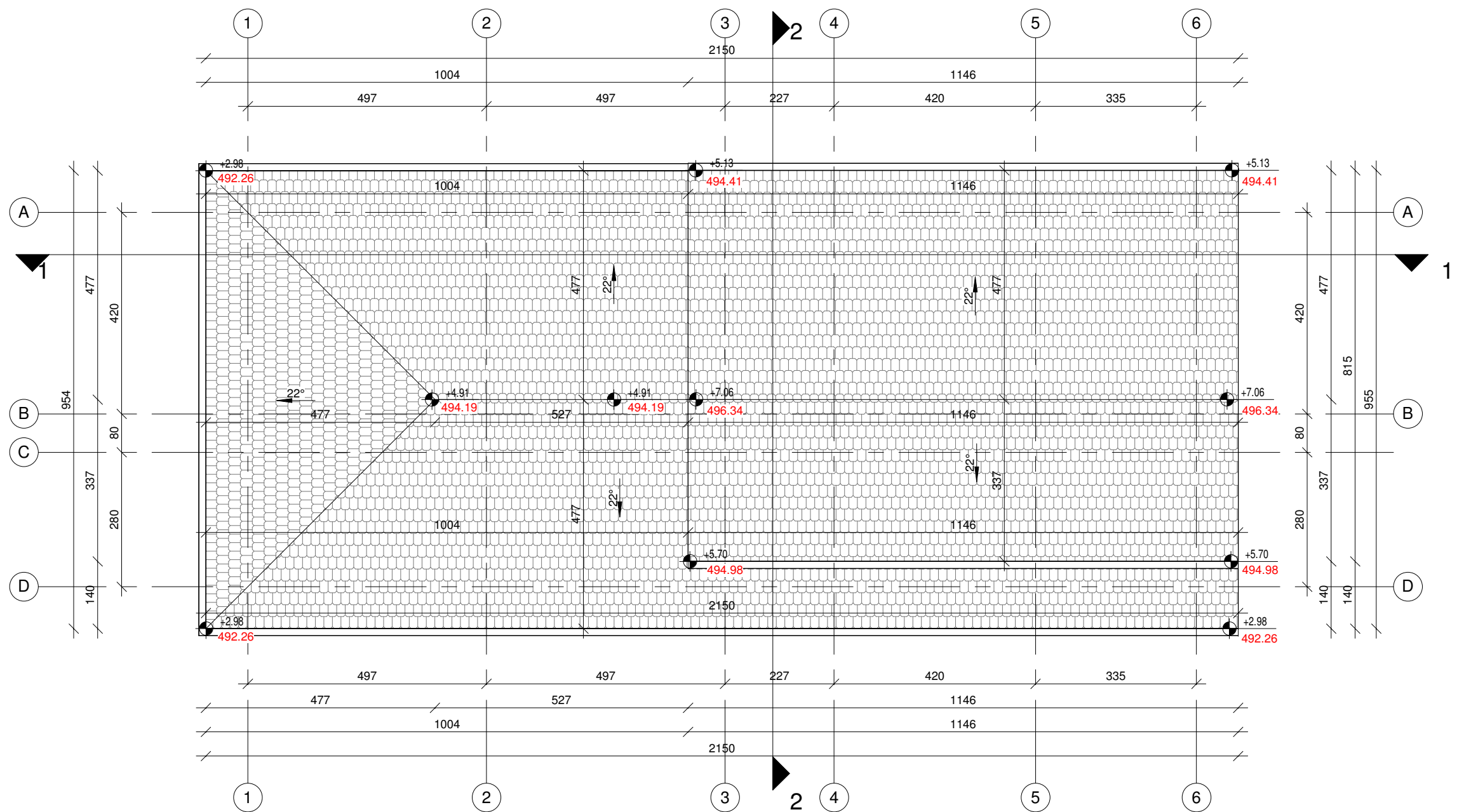
Врста техничке документације	ИДР - ИДЕЈНО РЕШЕЊЕ		
Назив пројекта	1- Пројекат архитектуре		
Цртеж	ОСНОВА 1. СПРАТА		
Инвеститор	Мишо Пејић и Биљана Пејић, ул.Кондина бр.48, Ужице		
Врста објекта	Породична кућа, П+1, КП 776/4 КО Ужице, ул.Коштичка, Ужице		
Размера: 1 : 100	Датум: септембар 2021.	ИДР Лист бр.	ИДР 04
Пројектанти Филип Зумберовић д.и.а. Маја Јовановић арх.тех.		<div>Печат</div> <div></div>	
Одговорни пројектант: Филип Зумберовић д.и.а. Лиценца ИКС бр.: 300 L707 12			
Потпис			
ARHITEKTURA PRODUKT		FILIP ZUMBEROVIĆ PR BIRO ZA PROJEKTOVANJE I INŽENJERING ARHITEKTURA PRODUKT BEOGRAD Riste Vukanovića 1, Beograd MBS-04/1550 PIB:109248182 Sifra delatnosti: 7112 Tekući račun: 330-000006015308-13 Kontakt e-mail: office@arhitekturaprodukt.rs, tel: +381646136015 www.arhitekturaprodukt.rs	



Врста техничке документације	ИДР - ИДЕЈНО РЕШЕЊЕ	Пројектанти	<div>Печат</div> <div></div>
Назив пројекта	1- Пројекат архитектуре	Филип Зумберовић д.и.а. Маја Јовановић арх.тех.	
Цртеж	ОСНОВА КРОВНИХ РАВНИ	Одговорни пројектант:	
Инвеститор	Мишо Пејић и Биљана Пејић, ул.Кондина бр.48, Ужице	Филип Зумберовић д.и.а. Лиценца ИКС бр.:300 L707 12	
Врста објекта	Породична кућа, П+1, КП 776/4 КО Ужице, ул.Кошtica, Ужице	Потпис	<div></div> <div>ARHITEKTURA PRODUKT</div> <div><small>FILIP ZUMBEROVIĆ PR BIRO ZA PROJEKTOVANJE I INŽENJERING ARHITEKTURA PRODUKT BEOGRAD Riste Vukanovića 1, Beograd MB56041550 PIB:109248182 Šifra delatnosti: 7112 Tekući račun: 330-0000004015308-13 Kontakt: e-mail: office@arhitekturaprodukt.rs, tel: +381646136015 www.arhitekturaprodukt.rs</small></div>
Размера:	1 : 100	Датум:	
	септембар 2021.	ИДР Лист бр. ИДР 05	

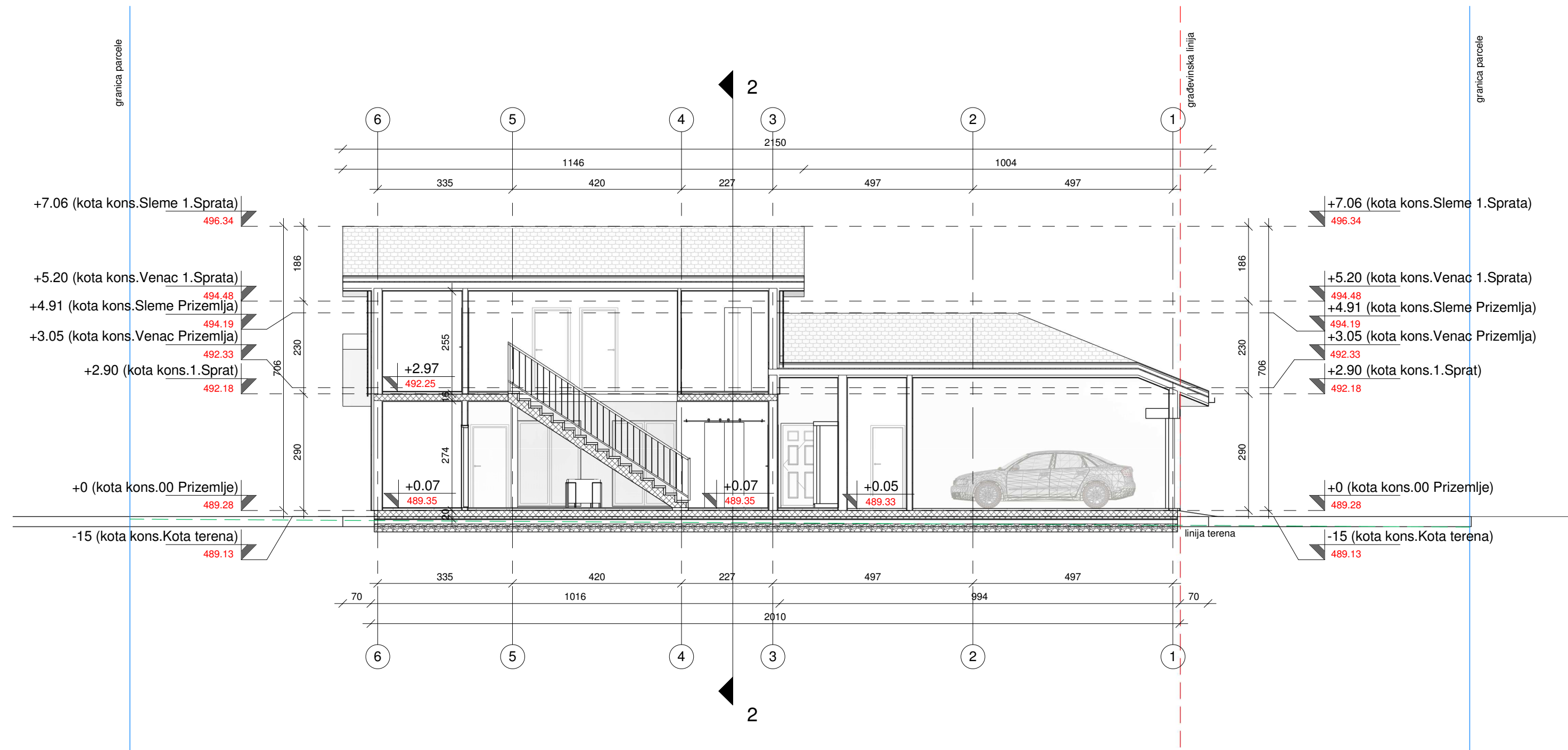

Врста техничке документације	ИДР - ИДЕЈНО РЕШЕЊЕ	Пројектанти	<div>Печат</div> <div></div>
Назив пројекта	1- Пројекат архитектуре	Филип Зумберовић д.и.а. Маја Јовановић арх.тех.	
Цртеж	ПРЕСЕК 1-1	Одговорни пројектант:	
Инвеститор	Мишо Пејић и Биљана Пејић, ул.Кондина бр.48, Ужице	Филип Зумберовић д.и.а. Лиценца ИКС бр.:300 L707 12	
Врста објекта	Породична кућа, П+1, КП 776/4 КО Ужице, ул.Кошtica, Ужице	Потпис 	
Размера: 1 : 100	Датум: септембар 2021.	<div>ARHITEKTURA PRODUKT</div> <div>FILIP ZUMBEROVIĆ PR BIRO ZA PROJEKTOVANJE I INŽENJERING ARHITEKTURA PRODUKT BEOGRAD Riste Vukobratovića 1, Beograd MB54041550 PIB:109248182 Šifra delatnosti: 7112 Tekući račun: 330-0000004015308-13 Kontakt: e-mail: office@arhitekturaprodukt.rs, tel: +381646136015 www.arhitekturaprodukt.rs</div>	
ИДР Лист бр. ИДР 06			

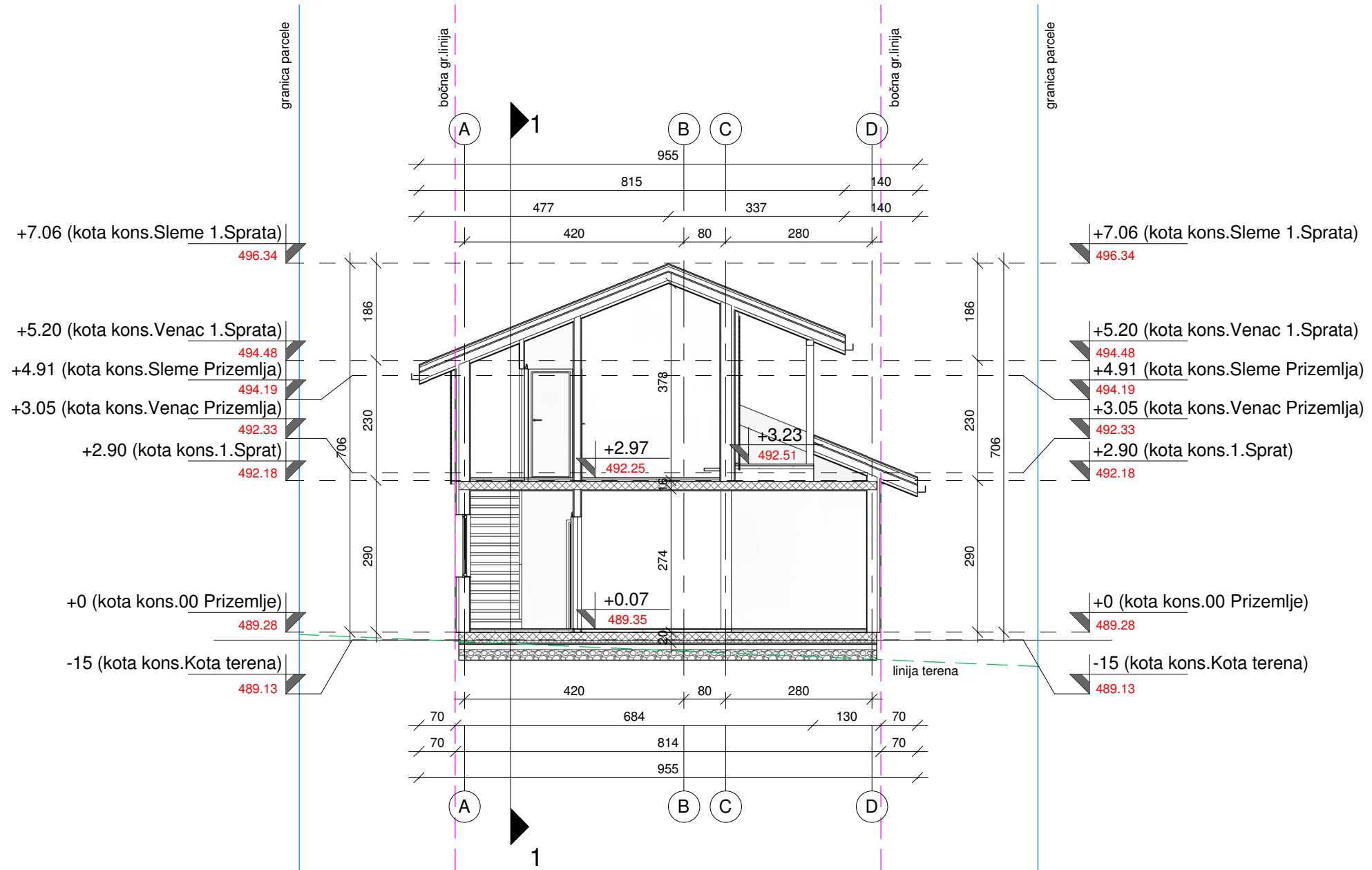

Врста техничке документације	ИДР - ИДЕЈНО РЕШЕЊЕ		Пројектанти	<div>Печат</div> <div></div>
Назив пројекта	1- Пројекат архитектуре		Филип Зумберовић д.и.а. Маја Јовановић арх.тех.	
Цртеж	ПРЕСЕК 2-2		Одговорни пројектант:	
Инвеститор	Мишо Пејић и Биљана Пејић, ул.Кондина бр.48, Ужице		Филип Зумберовић д.и.а. Лиценца ИКС бр.:300 L707 12	
Врста објекта	Породична кућа, П+1, КП 776/4 КО Ужице, ул.Кошtica, Ужице		Потпис 	
Размера:	1 : 100	Датум:	септембар 2021.	
		ИДР Лист бр.	ИДР 07	
<div>ARHITEKTURA PRODUKT</div> <div>FILIP ZUMBEROVIĆ PR BIRO ZA PROJEKTOVANJE I INŽENJERING ARHITEKTURA PRODUKT BEOGRAD Riste Vukanovića 1, Beograd MB54041550 PIB:109248182 Šifra delatnosti: 7112 Tekući račun: 330-0000004015308-13 Kontakt: e-mail: office@arhitekturaprodukt.rs, tel: +381646136015 www.arhitekturaprodukt.rs</div>				

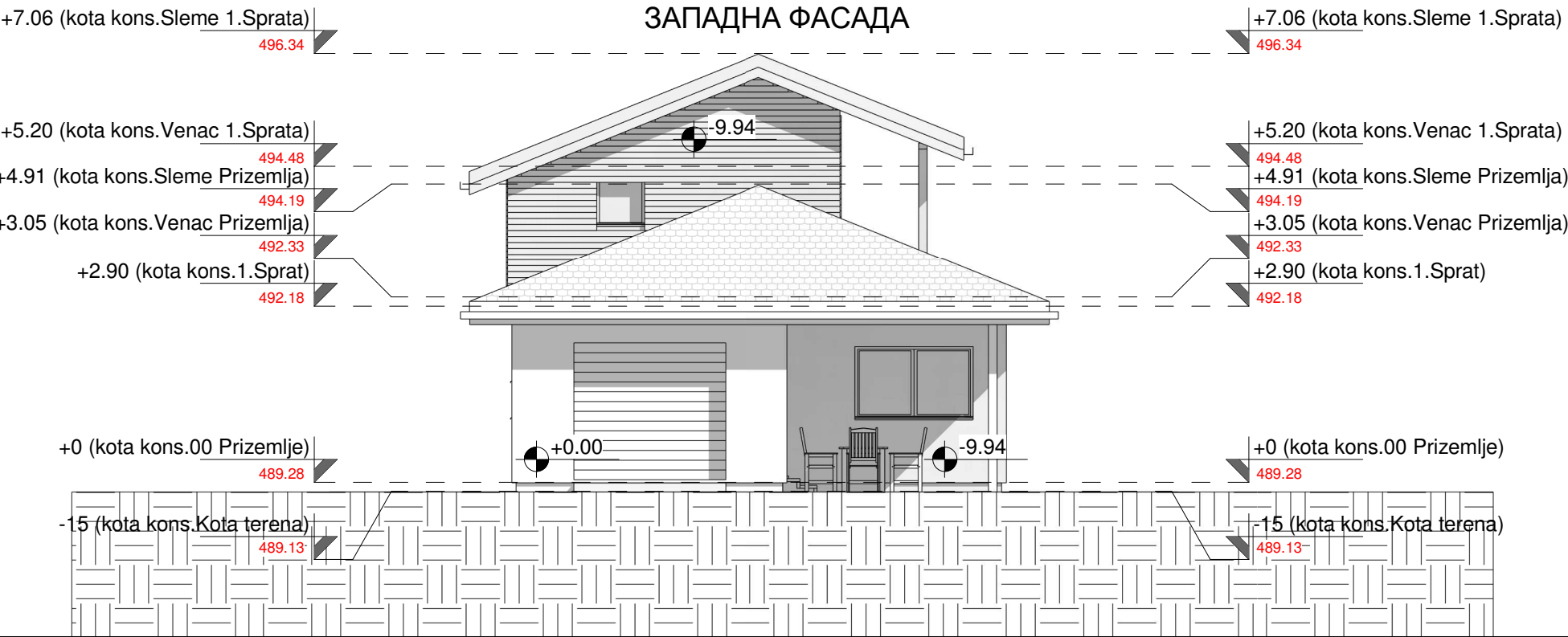
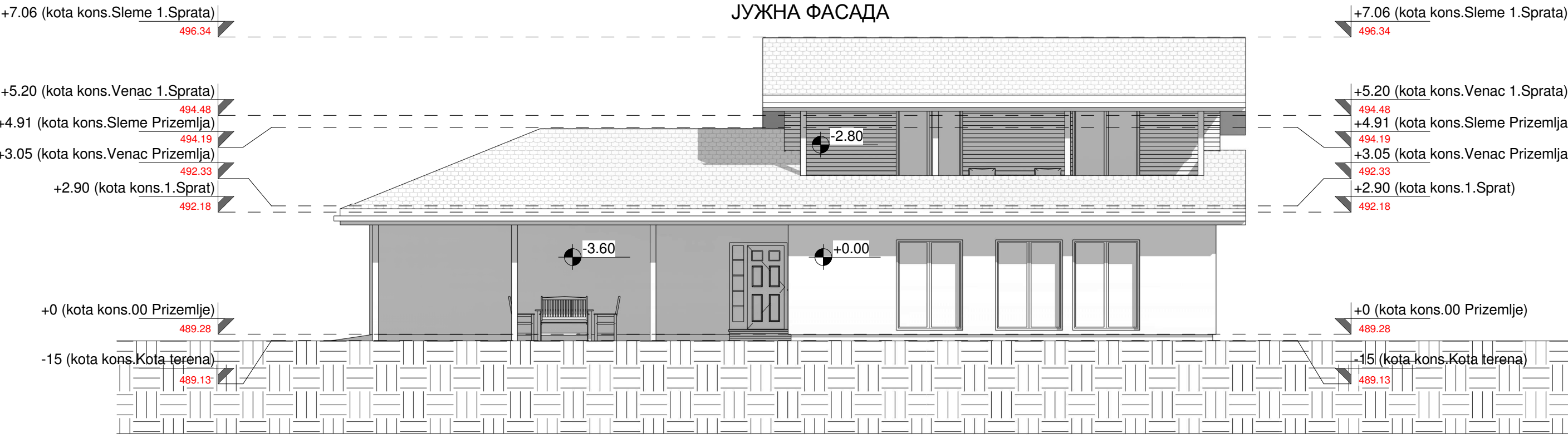

Врста техничке документације	ИДР - ИДЕЈНО РЕШЕЊЕ		
Назив пројекта	1- Пројекат архитектуре		
Цртеж	ИЗГЛЕД - ЈУЖНА И ЗАПАДНА ФАСАДА		
Инвеститор	Мишо Пејић и Биљана Пејић, ул.Кондина бр.48, Ужице		
Врста објекта	Породична кућа, П+1, КП 776/4 КО Ужице, ул.Кошtica, Ужице		
Размера: 1 : 100	Датум: септембар 2021.	ИДР Лист бр.	ИДР 08
Пројектанти	Печат		
Филип Зумберовић д.и.а. Маја Јовановић арх.тех.			
Одговорни пројектант:			
Филип Зумберовић д.и.а.			
Лиценца ИКС бр.: 300 L707 12			
Потпис			

ARHITEKTURA
PRODUKT

FILIP ZUMBEROVIĆ PR BIRO ZA PROJEKTOVANJE I INŽENJERING
ARHITEKTURA PRODUKT BEOGRAD
Riste Vukanovića 1, Beograd
MB:64041550 PIB:109248182
Šifra delatnosti: 7112
Tekući račun: 330-0000004015308-13
Kontakt: e-mail: office@arhitekturaiprodukt.rs, tel: +381646136015
www.arhitekturaiprodukt.rs

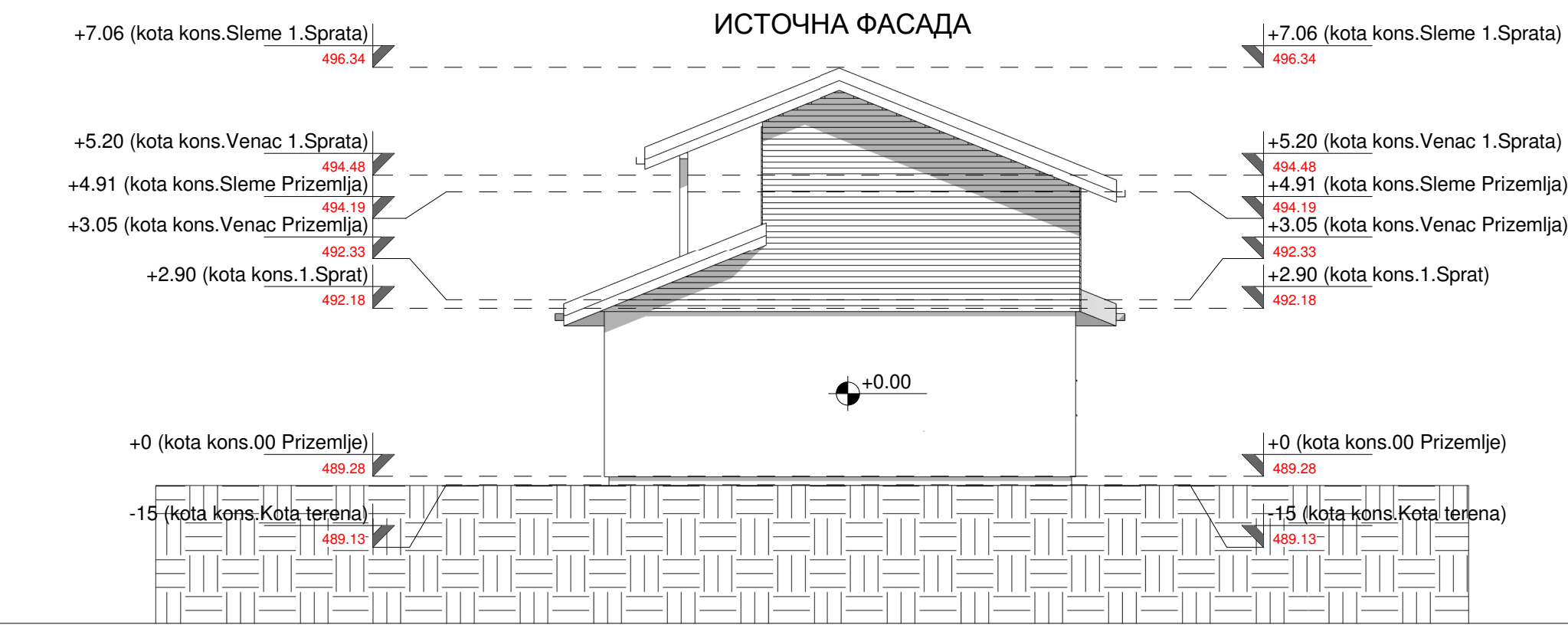
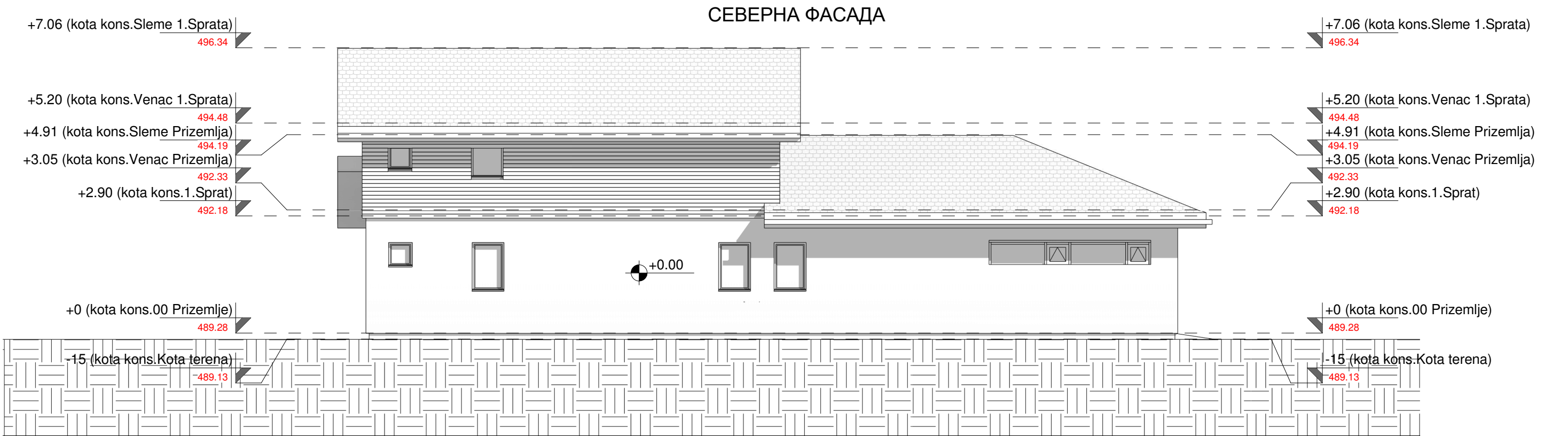

Врста техничке документације	ИДР - ИДЕЈНО РЕШЕЊЕ		
Назив пројекта	1- Пројекат архитектуре		
Цртеж	ИЗГЛЕД -СЕВЕРНА И ИСТОЧНА ФАСАДА		
Инвеститор	Мишо Пејић и Биљана Пејић, ул.Кондина бр.48, Ужице		
Врста објекта	Породична кућа, П+1, КП 776/4 КО Ужице, ул.Кошtica, Ужице		
Размера: 1 : 100	Датум: септембар 2021.	ИДР Лист бр.	ИДР 09
Пројектанти	Печат		
Филип Зумберовић д.и.а. Маја Јовановић арх.тех.			
Одговорни пројектант:			
Филип Зумберовић д.и.а.			
Лиценца ИКС бр.: 300 L707 12			
Потпис			

ARHITEKTURA
PRODUKT

FILIP ZUMBEROVIĆ PR BIRO ZA PROJEKTOVANJE I INŽENJERING
ARHITEKTURA PRODUKT BEOGRAD
Riste Vukanićeva 1, Beograd
MB54041550 PIB:109248182
Šifra delatnosti: 7112
Tekući račun: 330-0000004015308-13
Kontakt e-mail: office@arhitekturaprodukt.rs, tel: +381646136015
www.arhitekturaprodukt.rs