



ИДЕЈНО РЕШЕЊЕ (ИДР)

AGENCIJA ZA INŽENJERSKE DELATNOSTI "VUK"  Tel. 064/89 69 133 e-mail: milija.djukic@dlhe.rs MILIJA ĐUKIĆ PREDUZETNIK 31250 BAJINA BAŠTA, ul. JOVANA JOVANOVIĆA ZMAJA br. 12/2/10	
НАЗИВ ОБЈЕКТА СТАМБЕНИ ОБЈЕКАТ Кат. парц. 1/41 КО КРЕМНА- град Ужице Категорија А Класификациони број 111011	
ИНВЕСТИТОР ЂУКИЋ МИЛИЈА Ул. Јована Јовановић Змаја бр 12, Бајина Башта	
ВРСТА ПРОЈЕКТА (ИДР) ИДЕЈНО РЕШЕЊЕ	
ДЕО ПРОЈЕКТА 1 - ПРОЈЕКАТ АРХИТЕКТУРЕ	
НАЗИВ И АДРЕСА ПРИВРЕДНОГ ДРУШТВА AGENCIJA ZA INŽENJERSKE DELATNOSTI "VUK"  Tel. 064/89 69 133 e-mail: milija.djukic@dlhe.rs MILIJA ĐUKIĆ PREDUZETNIK 31250 BAJINA BAŠTA, ul. JOVANA JOVANOVIĆA ZMAJA br. 12/2/10	
ОДГОВОРНИ ПРОЈЕКТАНТ Милија Ђукић, дипл. инж. грађ. Број лиценце 310 2042 03	
ИДЕНТИФИКАЦИОНА ОЗНАКА 02-04/2020	
ДАТУМ И МЕСТО 25. 04. 2020 година, Бајина Башта	

Handwritten signature: Milija Đukić
Handwritten text: VUK, Bajina Bašta, Jovana Jovanovića Zmaja 12/10

Прилог 1.

ОСНОВНИ САДРЖАЈ ГЛАВНЕ СВЕСКЕ
0.1. НАСЛОВНА СТРАНА ГЛАВНЕ СВЕСКЕ ТЕХНИЧКЕ ДОКУМЕНТАЦИЈЕ

0 – ГЛАВНА СВЕСКА

Инвеститор: **ЂУКИЋ МИЛИЈА**
Ул. Јована Јовановић Змаја бр 12, Бајина Башта

Објекат: **СТАМБЕНИ ОБЈЕКАТ** спратности Су+ Пр+Пк
Кат. парц. бр. 1/41 КО КРЕМНА, град Ужице

Врста техничке документације: **(ИДР) ИДЕЈНО РЕШЕЊЕ**

За грађење / извођење радова: **ГРАЂЕЊЕ НОВОГ ОБЈЕКТА**

Пројектант:



Одговорно лице пројектанта: **Милија Ђукић, дипл. инж. грађ.**

Печат: **Потпис:**

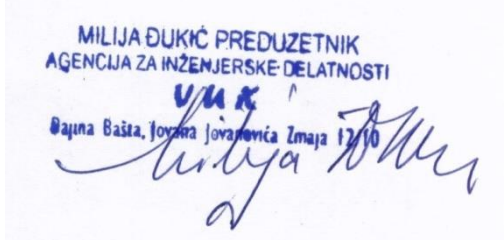

Главни пројектант: **Милија Ђукић, дипл. инж. грађ.**

Број лиценце: **ИКС 310 2042 03**

Лични печат:

Потпис:



Број техничке документације:

02-04/2020

Место и датум:

Бајина Башта, 25. 04. 2020. година

0.2. САДРЖАЈ ГЛАВНЕ СВЕСКЕ

0.1.	Насловна страна главне свеске
0.2.	Садржај главне свеске
0.3.	Садржај техничке документације
0.4.	Подаци о пројектантима
0.5	Општи подаци о објекту
0.6	Сажет технички опис
0.7	Преглед површина
0.8	Општа документација

0.3. САДРЖАЈ ТЕХНИЧКЕ ДОКУМЕНТАЦИЈЕ

0	ГЛАВНА СВЕСКА	бр: 02-04/2020
1	ПРОЈЕКАТ АРХИТЕКТУРЕ	бр: 02-04/2020

1.3. РЕШЕЊЕ О ОДРЕЂИВАЊУ ОДГОВОРНОГ ПРОЈЕКТАНТА

На основу члана 128. Закона о планирању и изградњи ("Службени гласник РС", бр. 72/09, 81/09-исправка, 64/10 одлука УС, 24/11 и 121/12, 42/13–одлука УС, 50/2013–одлука УС, 98/2013–одлука УС, 132/2014 и 145/2014, 88/2018, 31/2019, 37/2019, 9/2020 и одредби Правилника о садржини, начину и поступку израде и начин вршења контроле техничке документације према класи и намени објекта ("Службени гласник РС", бр. 23.2015, 83/2018, 68/2019), као:

ОДГОВОРНИ ПРОЈЕКТАНТ

за израду (ИДР) Идејног решења за изградњу Стамбеног објекта спратности Су+Пр+Пк на кат. парцели бр. 1/41 КО Кремна, град Ужице.

одређује се:

Милија Ђукић, дипл. инж. грађ.

број лиценце: ИКС 310 2042 03

Пројектант:

AGENCIJA ZA INŽENJERSKE DELATNOSTI "VUK"
Tel. 064/89 69 133
e-mail: milija.djukic@dlhe.rs
MILIJAJ ĐUKIĆ PREDUZETNIK
31250 BAJINA BAŠTA, ul. JOVANA JOVANOVIĆA ZMAJA br. 12/2/10

Одговорно лице/заступник: Милија Ђукић, дипл. инж. грађ.

Печат:

Потпис:

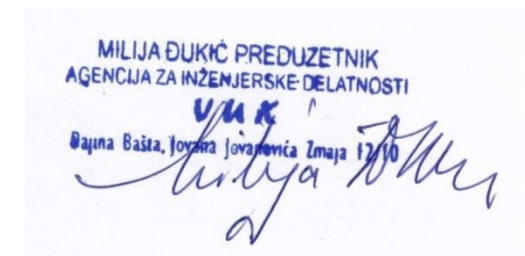

MILIJAJ ĐUKIĆ PREDUZETNIK
AGENCIJA ZA INŽENJERSKE DELATNOSTI
VUK
Bajina Bašta, Jovana Jovanovića Zmaja 12/10

Број техничке документације;
Место и датум: Бајина Башта,

02-04/2020
25. 04. 2020. година

Прилог 4.

ИЗЈАВА ОДГОВОРНОГ ПРОЈЕКТАНТА ИЗ ДЕЛОВА ПРОЈЕКТА ЗА ГРАЂЕВИНСКУ ДОЗВОЛУ ОДНОСНО ИДЕЈНОГ ПРОЈЕКТА, ОДНОСНО ПРОЈЕКТА ЗА ИЗВОЂЕЊЕ

1.4. ИЗЈАВА ОДГОВОРНОГ ПРОЈЕКТАНТА (ИДЕЈНОГ РЕШЕЊА)

Одговорни пројектант пројекта Идејног решења за изградњу Стамбенг објекта спратности Су+Пр+Пк , на кат. парцели бр. 1/41 КО Кремна, град Ужице.

Милија Ђукић, дипл. инж. грађ.

ИЗЈАВЉУЈЕМ

1. да је пројекат у свему у складу са издатом Информацијом о локацији,
2. да је пројекат израђен у складу са Законом о планирању и изградњи, прописима, стандардима и нормативима из области изградње објеката и правилима струке;
3. да су при изради пројекта поштоване све прописане и утврђене мере и препоруке за испуњење основних захтева за објекат и да је пројекат израђен у складу са мерама и препорукама којима се доказује испуњеност основних захтева.

Одговорни пројектант (ИДР) : Милија Ђукић, дипл. инж. грађ.

Број лиценце: ИКС 310 2042 03

Печат:



Потпис:

Број техничке документације:

02-04/2020

Место и датум:

Бајина Башта, 25. 04. 2020. године

0.4. ПОДАЦИ О ПРОЈЕКТАНТИМА

0. ГЛАВНА СВЕСКА:

Пројектант:

AGENCIJA ZA INŽENJERSKE DELATNOSTI "VUK"



Tel. 064/89 69 133
e-mail: milija.djukic@dlhe.rs

MILIJAJUKIĆ PREDUZETNIK

31250 BAJINA BAŠTA, ul. JOVANA JOVANOVIĆA ZMAJA br. 12/2/10

Главни пројектант :
Број лиценце:

Милија Ђукић, дипл. инж. грађ.
ИКС 310 2042 03

Лични печат:

Потпис:



1. ПРОЈЕКАТ АРХИТЕКТУРЕ:

Пројектант:

AGENCIJA ZA INŽENJERSKE DELATNOSTI "VUK"



Tel. 064/89 69 133
e-mail: milija.djukic@dlhe.rs

MILIJAJUKIĆ PREDUZETNIK

31250 BAJINA BAŠTA, ul. JOVANA JOVANOVIĆA ZMAJA br. 12/2/10

Одговорни пројектант :
Број лиценце:

Милија Ђукић, дипл. инж. грађ.
ИКС 310 2042 03

Лични печат:

Потпис:



0.5. ОПШТИ ПОДАЦИ О ОБЈЕКТУ И ЛОКАЦИЈИ
ОПШТИ ПОДАЦИ О ОБЈЕКТУ И ЛОКАЦИЈИ

тип објекта:	СЛОБОДНО СТОЈЕЋИ	
категорија објекта:	А	
класификација појединих делова објекта:	учешће у укупној површини објекта (%):	класификациона ознака: 111011
	100%	111011-Издвојене куће за становање или повремени боравак ,ко што су породичне куће, виле, викендице, летњиковци, планинске колибе, ловачке куће.
назив просторног односно урбанистичког плана:	Просторни план града Ужица („Сл лист града Ужица“ бр. 22/10)	
место:	Калуђерске Баре-потес Коњска Река КО КРЕМНА	
број катастарске парцеле/списак катастарских парцела и катастарска општина:	К.П. 1/41 КО Кремна, град Ужице	
број катастарске парцеле/списак катастарских парцела и катастарска општина преко којих прелазе прикључци за инфраструктуру:	Макадамски пут Тара-Поникве и кат. парц. 9846/1 КО Кремна	
број катастарске парцеле/списак катастарских парцела и катастарска општина на којој се налази прикључак на јавну саобраћајницу:	Макадамски пут Тара-Поникве	
ПРИКЉУЧЦИ НА ИНФРАСТРУКТУРУ:		
прикључак на Електро мрежу	Прикључак према условима надлежне институције. Планирани капацитети. Стални прикључак, мерни уређај трофазно двотарифно бројило потребна снага 11.04 kW. Струја НН прекидач 16 ампера.	
прикључак на Водоводну мрежу	Прикључак према условима надлежне институције. Планирани капацитети.	
	Потребна количина воде за санитарне потребе	1x 0.6=06 л/с
прикључак на Канализацио ну мрежу	Прикључак према условима надлежне институције.	

ОСНОВНИ ПОДАЦИ О ОБЈЕКТУ И ЛОКАЦИЈИ

димензије објекта:	укупна површина парцеле/парцела:	419.00.00м ²
	укупна БРГП надземно:	106.70
	укупна БРУТО изграђена површина:	141.44м ²
	укупна НЕТО површина:	108.89м ²
	површина приземља:	Нето 42.96м ² Бруто 54.86м ²
	површина земљишта под објектом/заузетост:	54.86 м ²
	спратност (надземних и подземних етажа):	Су+Пр+Пк
	висина објекта (венац, слеме, повучени спрат и др.) према локацијским условима:	Висина слемена од коте приземља 7.91м ¹
	апсолутна висинска кота (венац, слеме, повучени спрат и др.) према локацијским условима:	Слеме 999.50+7.91= 1007.41м ¹
	спратна висина:	2.70м ¹
	број функционалних јединица/број станова:	1 стамбена јединица
број паркинг места:	1 паркинг место	
материјализација објекта:	материјализација фасаде:	Камена облога (плоче) демит фасада (Бавалит-зарибани) фасадекс, дрвена облога.
	оријентација слемена:	Четвороводни кров
	нагиб крова:	45°
	материјализација крова:	Фалцовани цреп
Процент зелених површина		40%
индекс заузетости:		13.09% (остварено)
индекс изграђености:		0.254 (остварено)
друге карактеристике објекта:		
предрачунска вредност објекта:		

0.6. САЖЕТ ТЕХНИЧКИ ОПИС

ИНВЕСТИТОР : ЂУКИЋ МИЛИЈА -из , Бајине Баште, Ул Јована Јовановић Змаја бр. 12
ОБЈЕКАТ : Стамбени објекат - спратности Су+Пр+Пк на кат парц. 1/41 КО КРЕМНА,
град Ужице.

За потребе инвеститора урађено је идејно решење за стамбени објекат у свему према пројектном задатку инвеститора и Информацији о локацији.

Предмет идејног решења је изградња стамбеног објекта- спратности Су+Пр+Пк на катастарској парцели бр 1/41 КО Кремна, Ужице.

Стамбени објекат садржи једну (1) стамбену јединицу на три нивоа (етаже) и једно (1) паркинг место. Кота пода приземља±0.00 (апсолутна кота пода 999.50 м).

Основна конструкција и растер стубова су прилагођени садржају објекта спољни зидови се раде од термо блокова д=20 цм. Унутрашњи зидови су малтерисани и бојени полудисперзијом. Зидови у влажним просторијама, купатилу и кухињским блоковима облажу се керамичким плочицама.

Подови се облажу паркетом. Подови у мокрим просторијама облажу су керамичким плочицама са одговарајућим падом према сливнику.

У степенишном простору и ходнику, предвиђено је облагање подова и степеништа гранитном керамиком.

Фасада је обрађена према традиционалном начину градње, соклени-сутеренски зидови обложени су декоративним каменим плочама. Остатак фасаде се облаже демит фасадом са завршном обрадом бавалитом као и обрада облагањем дрвеном талпом.

Кров је вишеводни са нагибом од 45°. Покривач је фалцовани цреп.

Фасадна столарија је од пвц профила са термоизолационим стаклом са прозорским капцима.

Предвиђена је дрвена унутрашња столарија.

Предвиђено је прикључење објекта на инфраструктуру: водовод , канализацију и електро мрежу .

Бајина Башта
25. 04. 2020. год.



Одговорни пројектант:
Милија Ђукић, дип. инж. грађ.
лиценца број 310 2043 03

Прилог 9.

ОПШТА ДОКУМЕНТАЦИЈА ИЗ ЧЛАНА 28 ОВОГ ПРАВИЛНИКА

1.1. НАСЛОВНА СТРАНА

1 – ПРОЈЕКАТ АРХИТЕКТУРЕ

Инвеститор: **ЂУКИЋ МИЛИЈА**
Ул. Јована Јовановић Змаја бр. 12, Бајина Башта

Објекат: **СТАМБЕНИ ОБЈЕКАТ**
Кат. парц. бр. 1/41 КО КРЕМНА, Ужице

Врста техничке документације: **(ИДР) ИДЕЈНО РЕШЕЊЕ**

Назив и ознака дела пројекта: **1- ПРОЈЕКАТ АРХИТЕКТУРЕ**

За грађење/извођење радов **Грађење новог објекта**

Печат и потпис: **Пројектант:**

AGENCIJA ZA INŽENJERSKE DELATNOSTI "VUK"



Tel. 064/89 69 133
e-mail: milija.djukic@dlhe.rs

MILIJAJUKIĆ PREDUZETNIK
31250 BAJINA BAŠTA, ul. JOVANA JOVANOVIĆA ZMAJA br. 12/2/10

Милија Ђукић дипл. инж. грађ.

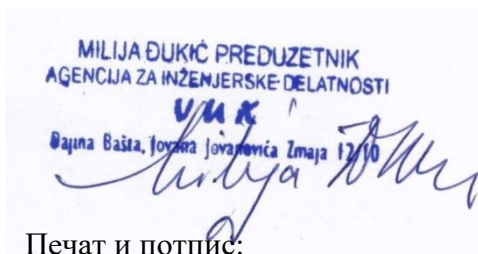

Печат и потпис:

Одговорни пројектант:
Милија Ђукић, дипл. инж. грађ.
број лиценце ИКС 310 2042 03



Број дела пројекта:

1.АРХИТЕКТУРА 02-04/2020

Место и датум:

Бајина Башта, 25. 04. 2020. година

1.2. САДРЖАЈ 1-ПРОЈЕКТА АРХИТЕКТУРЕ

1.1.	Насловна страна 1-пројекта архитектуре	Попуњен образац бр 9
1.2.	Садржај 1-пројекта архитектуре	
1.3.	Решење о одређивању одговорног пројектанта 1-пројекта архитектуре	
1.4.	Изјава одговорног пројектанта 1-пројекта архитектуре	
1.5.	Текстуална документација 1-пројекта архитектуре	
1.6.	Нумеричка документација 1-пројекта архитектуре	
1.7.	Графичка документација 1-пројекта архитектуре	
	1.7.1. Ситуациони план P=1:200	
	1.7.2. Основа темеља P=1:50	
	1.7.3. Основа сутерена P=1:50	
	1.7.4. Основа ппиземља P=1:50	
	1.7.5. Основа поткровља P=1:50	
	1.7.6. Основа кровних равни P=1:50	
	1.7.7. Основа кровне конструкције	
	1.7.8. Пресек -А-А- P=1:50	
	1.7.9. Пресек -Б-Б- P=1:50	
	1.7.10. Фасада А P=1:50	
	1.7.11. Фасада Б P=1:50	
	1.7.12. Фасада Ц P=1:50	
	1.7.13. Фасада Д P= 1:50	

1.3. РЕШЕЊЕ О ОДРЕЂИВАЊУ ОДГОВОРНОГ ПРОЈЕКТАНТА

На основу члана 128. Закона о планирању и изградњи ("Службени гласник РС", бр. 72/09, 81/09-исправка, 64/10 одлука УС, 24/11 и 121/12, 42/13–одлука УС, 50/2013–одлука УС, 98/2013–одлука УС, 132/2014 и 145/2014,88/2018 ,31/2019,37/2019 ,9/2020 и одредби Правилника о садржини, начину и поступку израде и начин вршења контроле техничке документације према класи и намени објеката ("Службени гласник РС", бр. 23.2015, 83/2018, 68/2019) као:

ОДГОВОРНИ ПРОЈЕКТАНТ

за израду 1- ПРОЈЕКТА АРХИТЕКТУЕ који је део (ИДР) Идејног решења за изградњу стамбеног објекта на кат.парцели бр. 1/41 КО Кремна, град Ужице.

одређује се:

Милија Ђукић, дипл. инж. грађ.

број лиценце ИКС 310 2042 03

Пројектант:



Одговорно лице/заступник: Милија Ђукић, дипл. инж. грађ.

Печат:

Потпис:

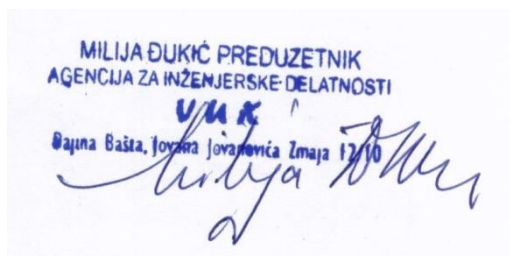

Број техничке документације:
Место и датум:

02-04/2020
Бајина Башта, 25. 04. 2020. година

Прилог 4.

ИЗЈАВА ОДГОВОРНОГ ПРОЈЕКТАНТА ИЗ ДЕЛОВА ПРОЈЕКТА ЗА ГРАЂЕВИНСКУ ДОЗВОЛУ, ОДНОСНО ИДЕЈНОГ ПРОЈЕКТА, ОДНОСНО ПРОЈЕКТА ЗА ИЗВОЂЕЊЕ

1.4. ИЗЈАВА ОДГОВОРНОГ ПРОЈЕКТАНТА ПРОЈЕКТА (АРХИТЕКТУРЕ)

Одговорни пројектант пројекта1. АРХИТЕКТУРЕ, који је део Идејног решења за изградњу стамбеног објекта , на кат. парцели бр. 1/41 КО Кремна, град Ужице.

Милија Ђукић, дипл. инж. грађ.

ИЗЈАВЉУЈЕМ

1. Да је пројекат у свему у складу са издатом Информацијом о локацији
2. Да је пројекат израђен у складу са Законом о планирању и изградњи, прописима, стандардима и нормативима из области изградње објекта и правилима струке;
3. Да су при изради пројекта поштоване све прописане и утврђене мере и препоруке за испуњење основних захтева за објекат и да је пројекат израђен у складу са мерама и препорукама којима се доказује испуњеност основних захтева.

Одговорни пројектант (ИДР) : Милија Ђукић, дипл. инж . грађ.

Број лиценце: ИКС 310 2042 03

Печат:

Потпис:



Број техничке документације: 02-04/2020

Место и датум: Бајина Башта, 25. 04. 2020. година

1.5. ТЕКСТУАЛНА ДОКУМЕНТАЦИЈА

ИНВЕСТИТОР: ЂУКИЋ МИЛИЈА, Ул. Јована Јовановић Змаја бр. 12, Бајина Башта
ОБЈЕКАТ : СТАМБЕНИ ОБЈЕКАТ

ТЕХНИЧКИ ОПИС

Уз идејно решење архитектуре, за стамбени објекат на к.п. бр. 1/41 КО Кремна , град Ужице, израђено за потребе издавања локацијских услова.

ЛОКАЦИЈА

Стамбени објекат спратности Су+ Пр+Пк, лоциран је на катастарској парцели бр. 1/41 КО Кремна - потес Кољска Река, град Ужице.

НАМЕНА И САДРЖАЈ ОБЈЕКТА

Објекат је намењен становању и садржи једну (1) стамбену јединицу на три етаже: сутерен, приземље и поткровље.

У сутерену је лоциран део стамбене јединице (стана), који садржи следеће просторе.

РБ	НАМЕНА ПРОСТОРИЈЕ	ПОВРШ. м ²	ПОД
СУТЕРЕН			
1	ОСТАВА	13.47	Керамика
2	КОТЛАРНИЦА	13.21	Керамика
НЕТО површина сутерена 26.68- 3% =25.87 м ²			

НЕТО ПОВРШИНА СУТЕРЕНА 25.87 м ²
БРУТО ПОВРШИНА СУТЕРЕНА 34.74 м ²

У приземљу је лоциран део стамбене јединице (стана), који садржи следеће просторе.

РБ	НАМЕНА ПРОСТОРИЈЕ	ПОВРШ. м ²	ПОД
ПРИЗЕМЉЕ			
1	УЛАЗНИ ХОДНИК	3.06	Керамика
2	КУПАТИЛО	2.03	Керамика
3	ГАРДЕРОБА	0.70	Керамика
4	ПЛАКАР-ОСТАВА	0.80	Керамика
5	КУХИЊА	3.67	Керамика
6	ТРПЕЗАРИЈА	9.90	Паркет
7	ДНЕВНИ БОРАВАК	13.63	Паркет
8	СТЕПЕНИШТЕ	3.94	Дрво-Паркет
9	ТЕРАСА	6.56	Керамика
НЕТО површина приземља 44.29- 3% = 42.96 м ²			

НЕТО ПОВРШИНА ПРИЗЕМЉА 42.96 м ²
БРУТО ПОВРШИНА ПРИЗЕМЉА 54.86 м ²

У поткровљу је лоциран део стамбене јединице (стана), који садржи следеће просторе.

РБ	НАМЕНА ПРОСТОРИЈЕ	ПОВРШ. м ²	ПОД
ПОТКРОВЉЕ			
1	СТЕПЕНИШТЕ- ХОДНИК	10.98	Дрво-Паркет
2	СПАВАЋА СОБА	9.85	Паркет
3	СПАВАЋА СОБА	14.14	Паркет
4	КУПАТИЛО	6.33	Керамика
НЕТО површина поткровља 41.30- 3% = 40.06 м ²			

НЕТО ПОВРШИНА ПОТКРОВЉА 40.06 м ²
БРУТО ПОВРШИНА ПОТКРОВЉА 51.84м ²

Спратност објекта је сутерен, приземље и поткровље (Су+Пр+Пк).

Висина објекта од коте пода приземља до слемена је 7.91 м¹.

Бруто развијена грађевинска површина објекта је 34.74+54.86+51.84 =141.44м².

Укупна нето површина објекта је 25.87+42.96+40.06 =108.89 м².

КОНСТРУКЦИЈА ОБЈЕКТА

Основни конструктивни систем објекта чине вертикални армирано-бетонски стубови-серклажи у зидовима од термо блокова (yotong), као и хоризонтални армиранобетонски серклажи и греде.

Међуспратна конструкција сутерена је (ЛМТ) ферт носачи са испуном од глинених блокова.

Међуспратна конструкција изнад приземља је (ЛМТ) ферт носачи са испуном од глинених блокова.

Темељи су тракасти каскадни, од армираног бетона. Изнад темељних (цоклени) зидова ради се армирано-бетонски серклаж у нивоу подне плоче. Подна лако армирана плоча се ради на насипу од каменог агрегата (туцаника).

Зидови сутерена се раде од армираног бетона и глинених термо-клима блкова дебљине 20цм.

Зидови приземља и поткровља се раде од глинених термо –клима блокова, или (yotong)дебљине 20цм зидани у продужном малтеру(лепку).Унутрашњи прекрадни зидови раде се од преградних блокова дебљине 10-12 цм са израдом хоризонталног серклажа у дебљини зида у висини надвратника.

Око сутеренских зидова ради се хидроизолација, као и дренажа.

Кров је вишеводни нагиба 45°. Кровна кострукција је од дрвене грађе четинар прве класе.

Димњак је зидан од фазонских елемената типа Schidel .

Покривач је од фалцованог црепа.

МАТЕРИЈАЛИЗАЦИЈА

Сви прозори и спољна врата су од пластичних профила, застакљени трослојним стаклом.

Унутрашња врата су дрвена, дуплошперована. Завршна обрада столарије је предвиђена заштита одговарајућим лаковима за дрво.

Фасадни зидови се термички изолују каменом вуном дебљине 10 цм. Завршна обрада фасаде је бавалита са завршном крупнозрном обрадом, као и дрвеном облогом талпом. Зидови сутерена сокла се обрађују каменим плочама локалног порекла.

Унутрашњи зидови се малтеришу продужним малтером, а затим завршно глетују и боје поликолором.

Зидови у купатилима и кухињама се облажу керамичким плочицама.

Подови су предвиђени од паркета керамичких плочица у зависности од намене просторије. Степенишни простор, ходник и терасе се облажу гранитним керамичким плочицама.

ИНСТАЛАЦИЈЕ

Објекат се опрема електричном инсталацијом, громобранском инсталацијом, инсталацијом водовода и канализације.

Грејање објекта је на чврсто гориво комбиновано пелет дрво.

УРЕЂЕЊЕ ПАРЦЕЛЕ

Око објекта се ради тротоар ширине 100цм и уређује се пешачки приступ објекту, као и приступ парцели паркингу путничким аутомобилима. Паркинг места се поплучавају и нивелишу у складу са нивелацијом терена. Све остале површине се озелењавају.

На парцели је предвиђен и простор за контејнер (отпад).

Напомена:

Приказ свих техничких карактеристика инсталација у објекту биће дати кроз пројекат за грађевинску дозволу.

Бајина Башта
25. 04. 2020. година



Одговорни пројектант
Милија Ђукић, дипл. инж. грађ.

НУМЕРИЧКА ДОКУМЕНТАЦИЈА

УРБАНИСТИЧКИ ПАРАМЕТРИ

ПРЕГЛЕД ПОВРШИНА СУТЕРЕНА

РБ	НАМЕНА ПРОСТОРИЈЕ	ПОВРШ. м ²	ПОД
СУТЕРЕН			
1	ОСТАВА	13.47	Керамика
2	КОТЛАРНИЦА	13.21	Керамика
НЕТО површина сутерена 26.68- 3% =25.87 м ²			

НЕТО ПОВРШИНА СУТЕРЕНА	25.87 м ²
БРУТО ПОВРШИНА СУТЕРЕНА	34.74 м ²

ПРЕГЛЕД ПОВРШИНА ПРИЗЕМЉА

РБ	НАМЕНА ПРОСТОРИЈЕ	ПОВРШ. м ²	ПОД
ПРИЗЕМЉЕ			
1	УЛАЗНИ ХОДНИК	3.06	Керамика
2	КУПАТИЛО	2.03	Керамика
3	ГАРДЕРОБА	0.70	Керамика
4	ПЛАКАР-ОСТАВА	0.80	Керамика
5	КУХИЊА	3.67	Керамика
6	ТРПЕЗАРИЈА	9.90	Паркет
7	ДНЕВНИ БОРАВАК	13.63	Паркет
8	СТЕПЕНИШТЕ	3.94	Дрво-Паркет
9	ТЕРАСА	6.56	Керамика
НЕТО површина приземља 44.29- 3% = 42.96 м ²			

НЕТО ПОВРШИНА ПРИЗЕМЉА	42.96 м ²
БРУТО ПОВРШИНА ПРИЗЕМЉА	54.86 м ²

ПРЕГЛЕД ПОВРШИНА ПОТКРОВЉА

РБ	НАМЕНА ПРОСТОРИЈЕ	ПОВРШ. м ²	ПОД
ПОТКРОВЉЕ			
1	СТЕПЕНИШТЕ- ХОДНИК	10.98	Дрво-Паркет
2	СПАВАЌА СОБА	9.85	Паркет
3	СПАВАЌА СОБА	14.14	Паркет
4	КУПАТИЛО	6.33	Керамика
НЕТО површина поткровља 41.30- 3% = 40.06 м ²			

НЕТО ПОВРШИНА ПОТКРОВЉА	40.06 м ²
БРУТО ПОВРШИНА ПОТКРОВЉА	51.84 м ²

НЕТО ПОВРШИНА ОБЈЕКТА

ЕТАЖА		ПОВРШИНА П=м2
1	СУТЕРЕН	25.87
2	ПРИЗЕМЉЕ	42.96
3	ПОТКРОВЉЕ	40.06

НЕТО ПОВРШИНА СРПС - УКУПНО м2:**108.89****БРУТО РАЗВИЈЕНА ГРАЂЕВИНСКА ПОВРШИНА - СРПС**

ЕТАЖА		ПОВРШИНА П=м2
1	СУТЕРЕН	34.74
2	ПРИЗЕМЉЕ	54.86
3	ПОТКРОВЉЕ	51.84

БРГП СРПС - УКУПНО м2:**141.44**

Бајина Башта
25. 04. 2020. година



Одговорни пројектант
Милија Ђукић, дипл. инж. грађ.

ОБЈЕКАТ: СТАМБЕНИ
ИНВЕСТИТОР: МИЛИЈА ЂУКИЋ
МЕСТО ГРАЂ: КОЊСКА РЕКА-ТАРА
КАТ. ПАРЦ. БР. 1/41 К.О. КРЕМНА - УЖИЦЕ

УРБАНИСТИЧКИ ПАРАМЕТРИ		
	ПАРАМЕТРИ ДЕФИНИСАНИ ПЛАНОМ	ОСТВАРЕНИ ПАРАМЕТРИ
ПОВРШИНА ПАРЦЕЛЕ		КАТ. ПАРЦ. 1/41 КО КРЕМНА = 419.00m ²
Б.Р.Г.П (НАДЗЕМНО)		НОВОПРОЈ. = 106.70m ²
ХОРИЗОНТАЛНА ПРОЈЕКЦИЈА		НОВОПРОЈ. = 54.86m ²
ИНДЕКС ЗАУЗЕТОСТИ	макс.	ОСТВАРЕНО 13.09%= 54.86m ²
ИНДЕКС ИЗГРАЂЕНОСТИ	макс.	ОСТВАРЕНО 0.244=106.70m ²
УКУПНО ФОРМИРАНИХ СТАМБЕНИХ ЈЕДИНИЦА		1 (једна) стамб. јединица
ПАРКИНГ ПРОСТОР	1 Ст Ј=1 П.М.	1 П.М.
МАКСИМАЛНА СПРАТНОСТ		Су + Пр + Пк
ВИСИНА СЛЕМЕНА-ОБЈЕКТА		од пода приземља . 7.91m (999.50)
ЗЕЛЕНА ПОВРШИНА		Зелене површине=30%

КООРДИНАТЕ ОБЈЕКТА

	X	Y
I	4 861 722.13	7 385 529.50
II	4 861 718.24	7 385 535.33
III	4 861 712.42	7 385 531.44
IV	4 861 716.30	7 385 525.62

СИТУАЦИОНИ ПЛАН

 AGENCIJA ZA INŽENJERSKE DELATNOSTI "VUK" Tel. 064/89 69 133 e-mail: milija.djukic@dihe.rs MILIJA ĐUKIĆ PREDUZETNIK 31250 BAJINA BAŠTA, ul. JOVANA JOVANOVIĆA ZMAJA br. 12/2/10		
НАЗИВ ОБЈЕКТА	СТАМБЕНИ ОБЈЕКАТ К.П. 1/41 КО КРЕМНА - УЖИЦЕ	
ИНВЕСТИТОР	ЂУКИЋ МИЛИЈА Ул. Јована Јовановић Змаја бр. 12- Бајина Башта	
ОДГОВОРНИ ПРОЈЕКТАНТ	Милија Ђукић дипл. инг. грађ.	
ПРОЈЕКТАНТ АРХИТЕКТУРЕ		
ТЕХН. ДОКУМЕНТ	(ИДР) ИДЕЈНО РЕШЕЊЕ	
ОЗНАКА ПРОЈЕКТА	1-ПРОЈЕКАТ АРХИТЕКТУРЕ	
НАЗИВ ЦРТЕЖА	СИТУАЦИОНИ ПЛАН	
P = 1: 200	АПРИЛ 2020 год.	ЛИСТ БР. 01

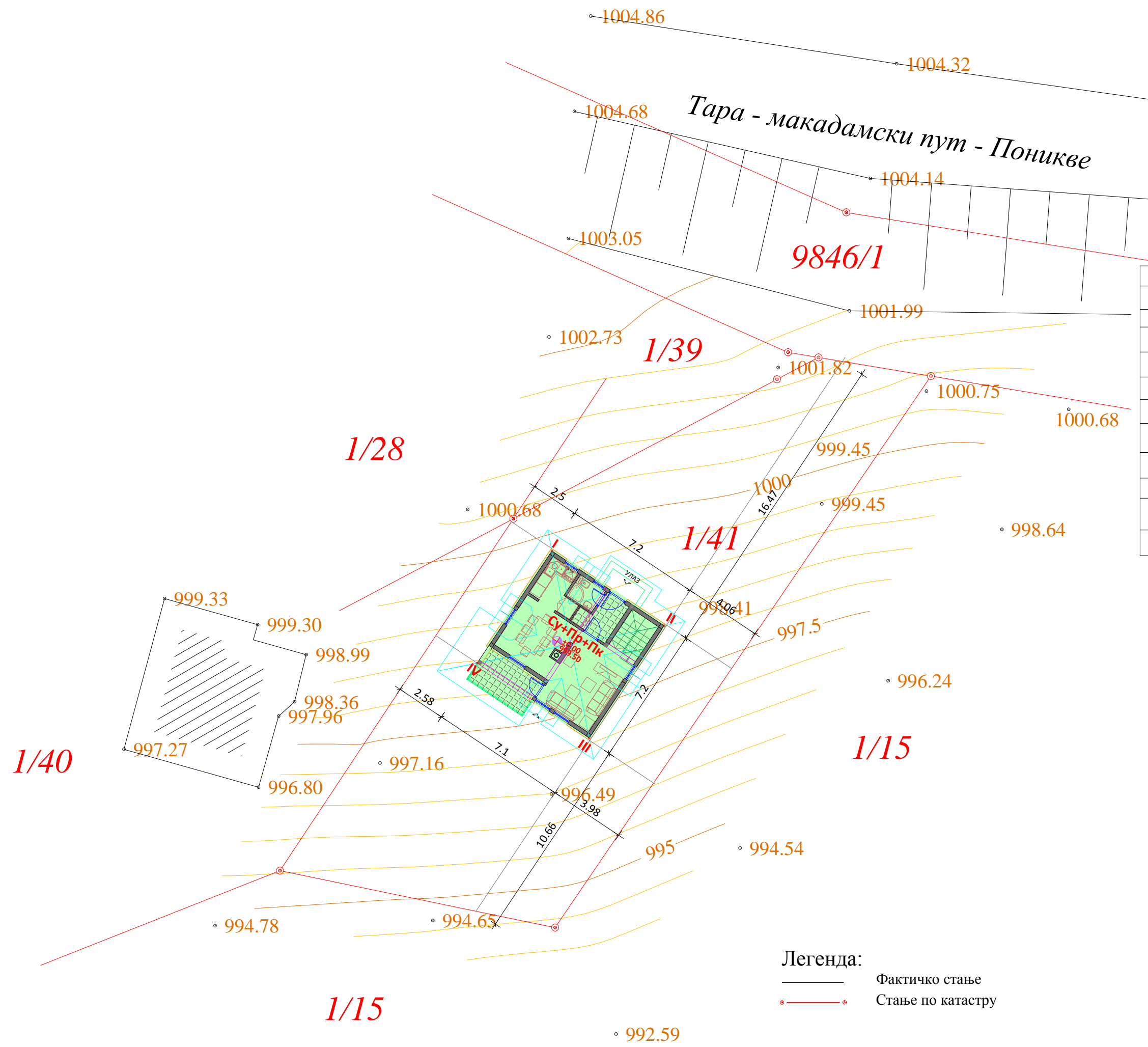

Легенда:
 — Фактичко стање
 - - - Стање по катастру

ОБЈЕКАТ : СТАМБЕНИ
 ИНВЕСТИТОР : МИЛИЈА ЂУКИЋ
 МЕСТО ГРАДЊЕ : КОЊСКА -РЕКА
 КАТ. ПАРЦ. БР. 1/41 КО КРЕМНА - УЖИЦЕ

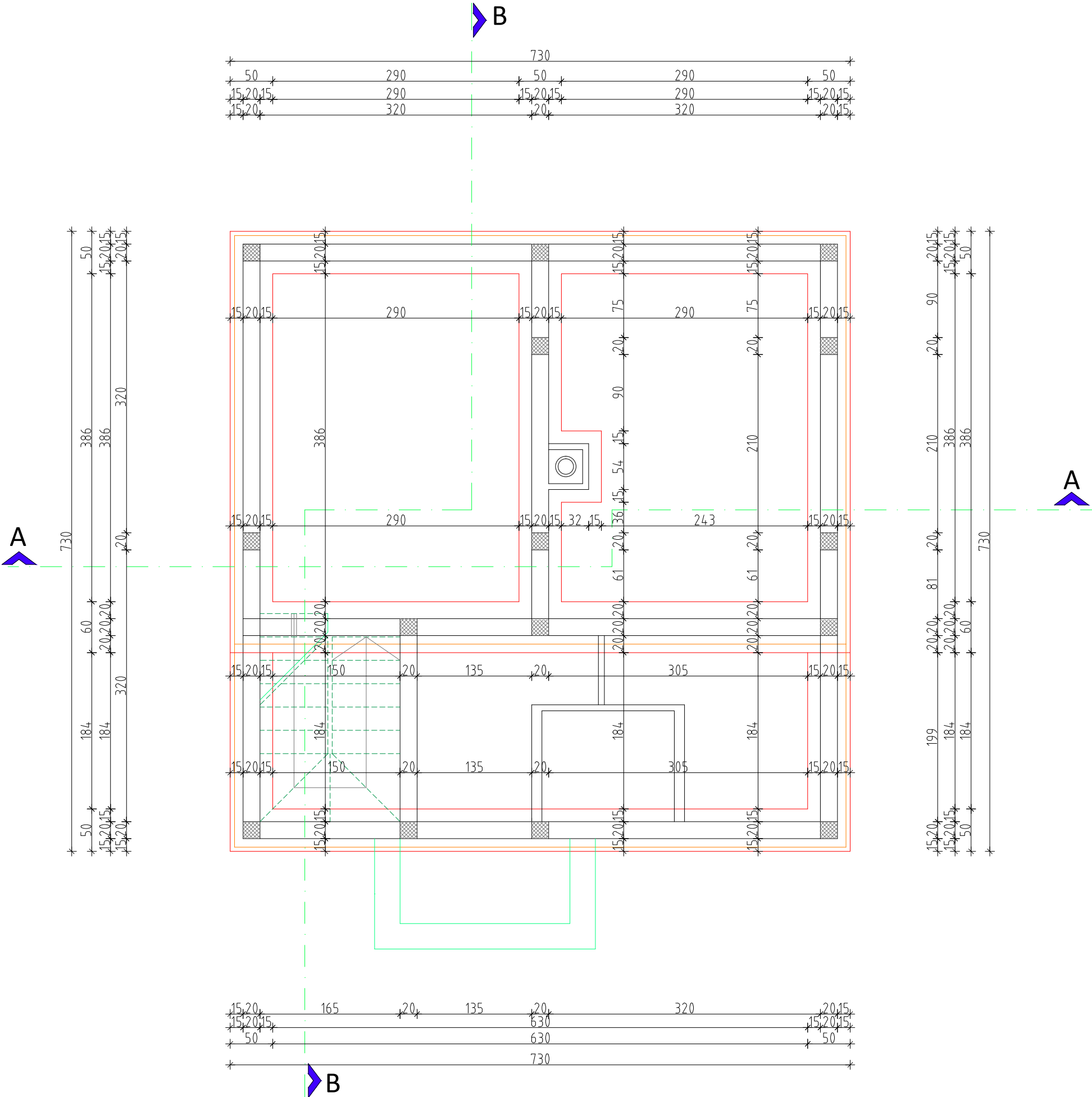

ОСНОВА ТЕМЕЉА

AGENCIJA ZA INŽENJERSKE DELATNOSTI "VUK"  Tel. 064/89 69 133 e-mail: milija.djukic@dlhe.rs MILIJA ĐUKIĆ PREDUZETNIK 31250 BAJINA BAŠTA, ul. JOVANA JOVANOVIĆA ZMAJA br. 12/2/10	
НАЗИВ ОБЈЕКТА	СТАМБЕНИ ОБЈЕКАТ К.П. 1/41 КО КРЕМНА - УЖИЦЕ
ИНВЕСТИТОР	ЂУКИЋ МИЛИЈА Ул. Јована Јовановић Змаја бр 12 - Бајина Башта
ОДГОВОРНИ ПРОЈЕКТАНТ	МИЛИЈА ЂУКИЋ дипл. инг. грађ.
САРАДНИК	
ТЕХН. ДОКУМЕНТ	(ИДР) ИДЕЈНО РЕШЕЊЕ
ОЗНАКА ПРОЈЕКТА	1-ПРОЈЕКАТ АРХИТЕКТУРЕ
НАЗИВ ЦРТЕЖА	ОСНОВА ТЕМЕЉА
P = 1: 50	АПРИЛ 2020 год.
	ЛИСТ- 1



ОБЈЕКАТ : СТАМБЕНИ
ИНВЕСТИТОР : МИЛИЈА ЂУКИЋ
МЕСТО ГРАДЊЕ : КОЊСКА - РЕКА
КАТ. ПАРЦ. БР. : 1/41 КО КРЕМНА - УЖИЦЕ

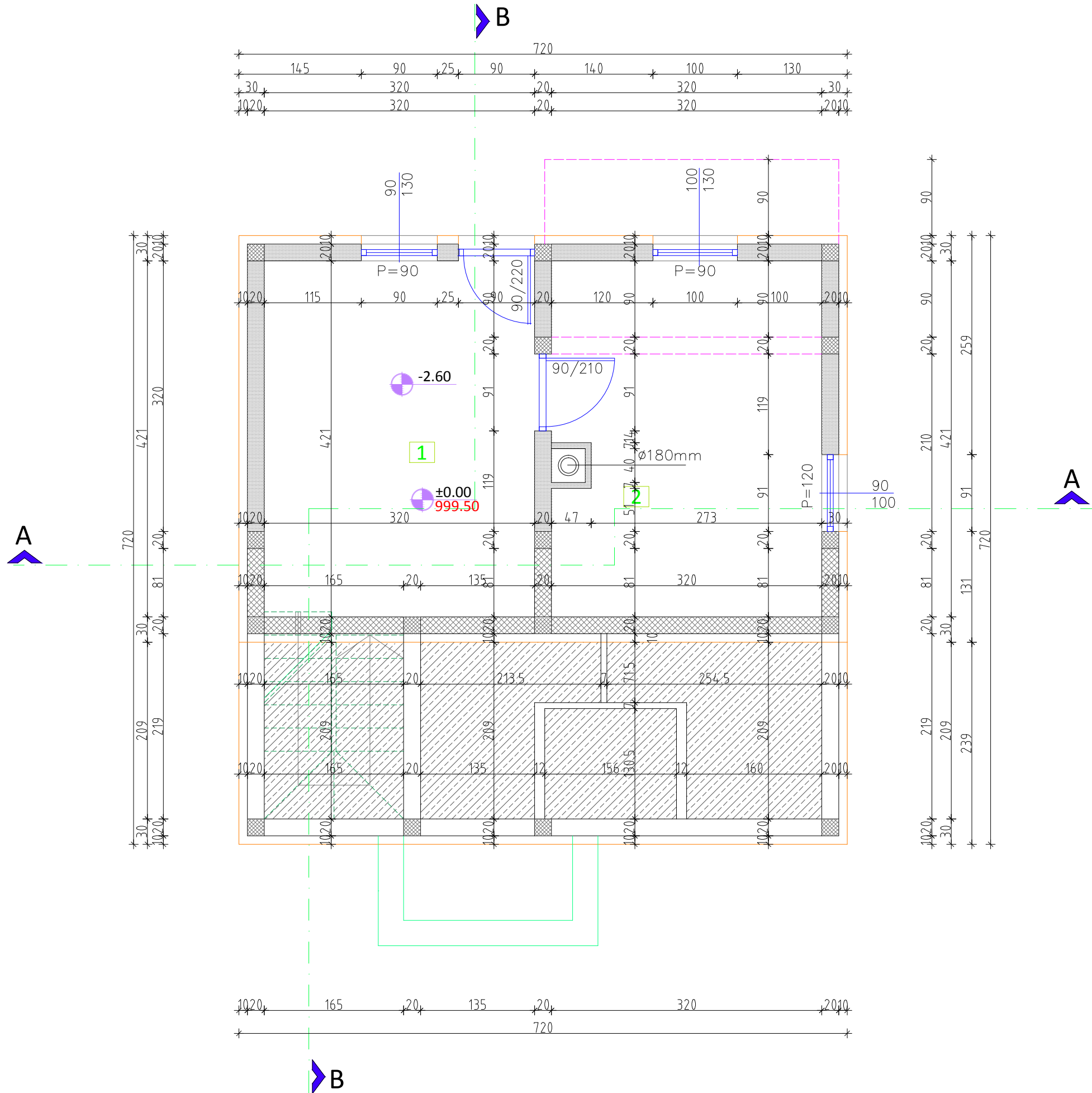

Р.Б	ПРОСТОРИЈА	Пм2	ПОД
ОСНОВА СУТЕРЕНА			
1	ОСТАВА	13.47	Керамика
2	КОТЛАРНИЦА	13.21	Керамика
НЕТО ПОВРШИНА		26.68 -3% = 25.87 м ²	

НЕТО ПОВРШИНА СУТЕРЕНА	25.87 м ²
БРУТО ПОВРШИНА СУТЕРЕНА	34.74 м ²

ОСНОВА СУТЕРЕНА

AGENCIJA ZA INŽENJERSKE DELATNOSTI "VUK"  Tel. 064/89 69 133 e-mail: milija.djukic@dlhe.rs MILIJAJUKIC PREDUZETNIK 31250 BAJINA BAŠTA, ul. JOVANA JOVANOVIĆA ZMAJA br. 12/2/10		
НАЗИВ ОБЈЕКТА	СТАМБЕНИ ОБЈЕКАТ К.П. 1/41 КО КРЕМНА - УЖИЦЕ	
ИНВЕСТИТОР	ЂУКИЋ МИЛИЈА Ул. Јована Јовановић Змаја бр 12 - Бајина Башта	
ОДГОВОРНИ ПРОЈЕКАНТ	МИЛИЈА ЂУКИЋ дипл. инг. грађ.	
САРАДНИК		
ТЕХН. ДОКУМЕНТ	(ИДР) ИДЕЈНО РЕШЕЊЕ	
ОЗНАКА ПРОЈЕКТА	1-ПРОЈЕКАТ АРХИТЕКТУРЕ	
НАЗИВ ЦРТЕЖА	ОСНОВА СУТЕРЕНА	
Р = 1: 50	АПРИЛ 2020 год.	ЛИСТ - 2

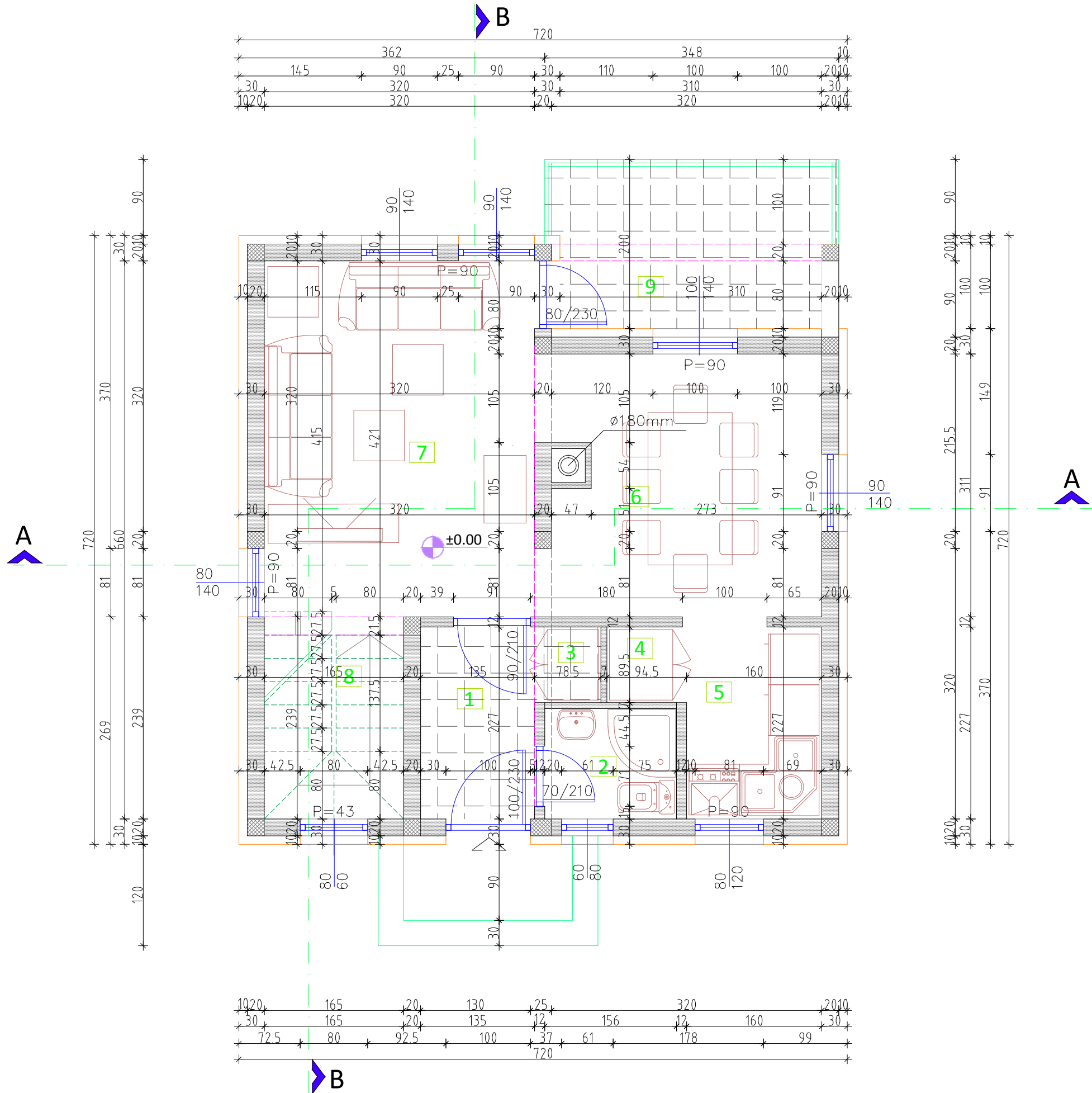

ОБЈЕКАТ : СТАМБЕНИ
ИНВЕСТИТОР : МИЛИЈА ЂУКИЋ
МЕСТО ГРАДЊЕ : КОЊСКА -РЕКА
КАТ. ПАРЦ. БР. 1/41 КО КРЕМНА - УЖИЦЕ

Р.Б	ПРОСТОРИЈА	Пм2	ПОД
ОСНОВА ПРИЗЕМЉА			
1	УЛАЗНИ ХОЛ	3.06	Керамика
2	КУПАТИЛО	2.03	Керамика
3	ГАРДЕРОБА	0.70	Керамика
4	ПЛАКАР ОСТАВА	0.80	Керамика
5	КУХИЊА	3.67	Керамика
6	ТРПЕЗАРИЈА	9.90	Паркет
7	ДНЕВНИ БОРАВАК	13.63	Паркет
8	СТЕПЕНИШТЕ	3.94	Дрво
9	ТЕРАСА	6.56	Керамика
НЕТО ПОВРШИНА		44.29-3% = 42.96 м ²	

НЕТО ПОБРШИНА ПРИЗЕМЉА	42.96 м ²
БРУТО ПОВРШИНА ПРИЗЕМЉА	54.86 м ²

ОСНОВА ПРИЗЕМЉА

AGENCIJA ZA INŽENJERSKE DELATNOSTI "VUK"  Tel. 064/89 69 133 e-mail: milija.djukic@dlhe.rs MILIJA ĐUKIĆ PREDUZETNIK 31250 BAJINA BAŠTA, ul. JOVANA JOVANOVIĆA ZMAJA br. 12/2/10	
НАЗИВ ОБЈЕКТА	СТАМБЕНИ ОБЈЕКАТ К.П. 1/41 КО КРЕМНА - УЖИЦЕ
ИНВЕСТИТОР	ЂУКИЋ МИЛИЈА Ул. Јована Јовановић Змаја бр 12 - Бајина Башта
ОДГОВОРНИ ПРОЈЕКТАНТ	МИЛИЈА ЂУКИЋ дипл. инг. грађ.
САРАДНИК	
ТЕХН. ДОКУМЕНТ	(ИДР) ИДЕЈНО РЕШЕЊЕ
ОЗНАКА ПРОЈЕКТА	1-ПРОЈЕКАТ АРХИТЕКТУРЕ
НАЗИВ ЦРТЕЖА	ОСНОВА ПРИЗЕМЉА
Р = 1: 50	АПРИЛ 2020 год. ЛИСТ- 3



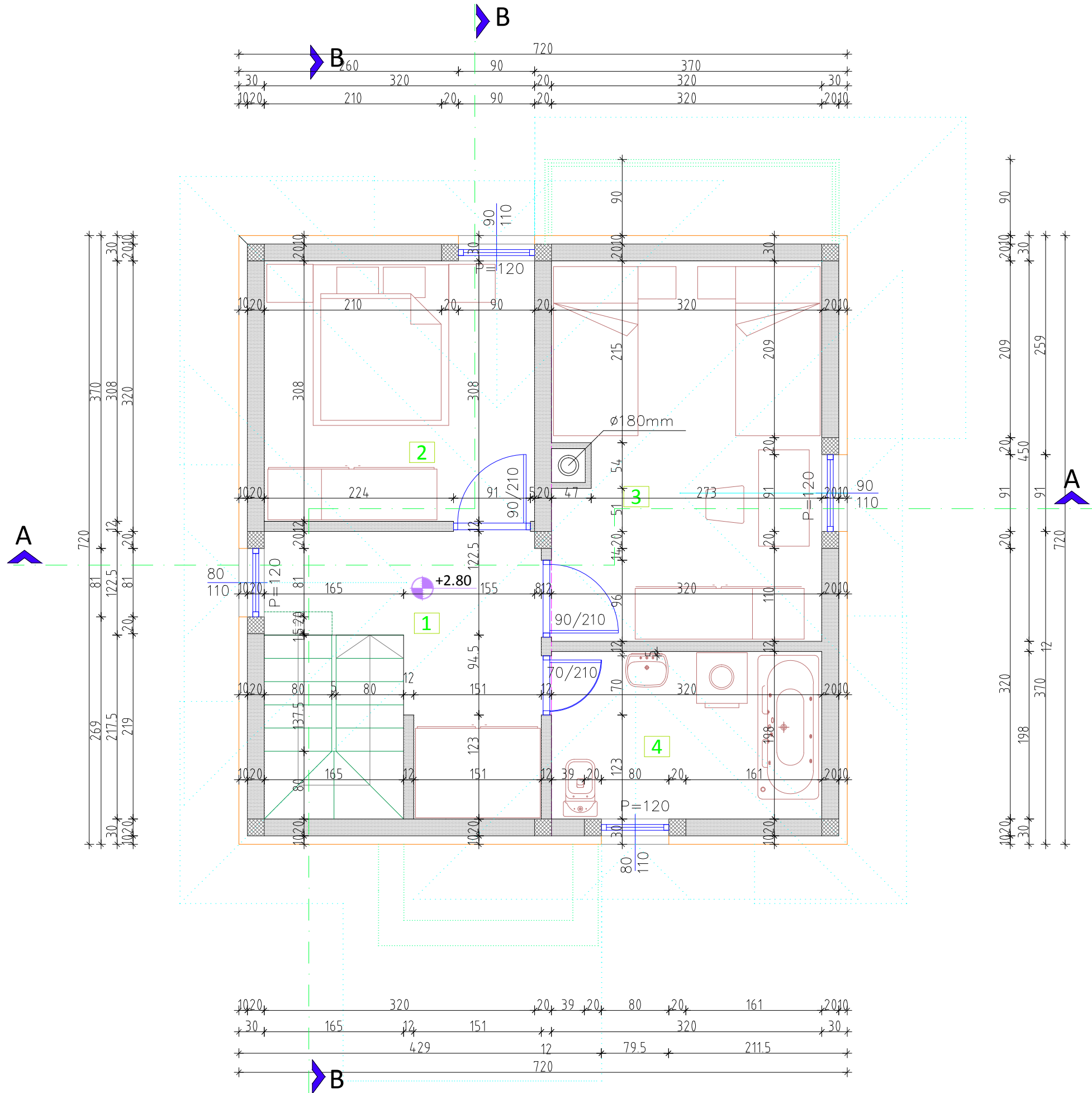

ОБЈЕКАТ : СТАМБЕНИ
 ИНВЕСТИТОР : МИЛИЈА ЂУКИЋ
 МЕСТО ГРАДЊЕ : КОЊСКА -РЕКА
 КАТ. ПАРЦ. БР. : 1/41 КО КРЕМНА - УЖИЦЕ

П.Б	ПРОСТОРИЈА	Пм2	ПОД
ОСНОВА ПОТКРОВЉА			
1	СТЕПЕНИШТЕ ХОДНИК	10.98	Дрво-Парк
2	СПАВАЋА СОБА	9.85	Паркет
3	СПАВАЋА СОБА	14.14	Паркет
4	КУПАТИЛО	6.33	Керамика
НЕТО ПОВРШИНА		41.30-3% = 40.06 м ²	

НЕТО ПОВРШИНА ПОТКРОВЉА	40.06 м ²
БРУТО ПОВРШИНА ПОТКРОВЉА	51.84 м ²

ОСНОВА ПОТКРОВЉА

АГЕНЦИЈА ЗА ИНЖЕНЈЕРСКЕ ДЕЛАТНОСТИ "VUK" Tel. 064/89 69 133 e-mail: milija.djukic@dlhe.rs МИЛИЈА ЂУКИЋ ПРЕДУЗЕТНИК 31250 БАЈИНА БАШТА, ул. ЈОВАНА ЈОВАНОВИЋА ЗМАЈА бр. 12/2/10	
НАЗИВ ОБЈЕКТА	СТАМБЕНИ ОБЈЕКАТ К.П. 1/41 КО КРЕМНА - УЖИЦЕ
ИНВЕСТИТОР	ЂУКИЋ МИЛИЈА Ул. Јована Јовановић Змаја бр 12 - Бајина Башта
ОДГОВОРНИ ПРОЈЕКТАНТ	МИЛИЈА ЂУКИЋ дипл. инг. грађ.
САРАДНИК	
ТЕХН. ДОКУМЕНТ	(ИДР) ИДЕЈНО РЕШЕЊЕ
ОЗНАКА ПРОЈЕКТА	1-ПРОЈЕКАТ АРХИТЕКТУРЕ
НАЗИВ ЦРТЕЖА	ОСНОВА ПОТКРОВЉА
Р = 1: 50	АПРИЛ 2020 год.
	ЛИСТ- 4



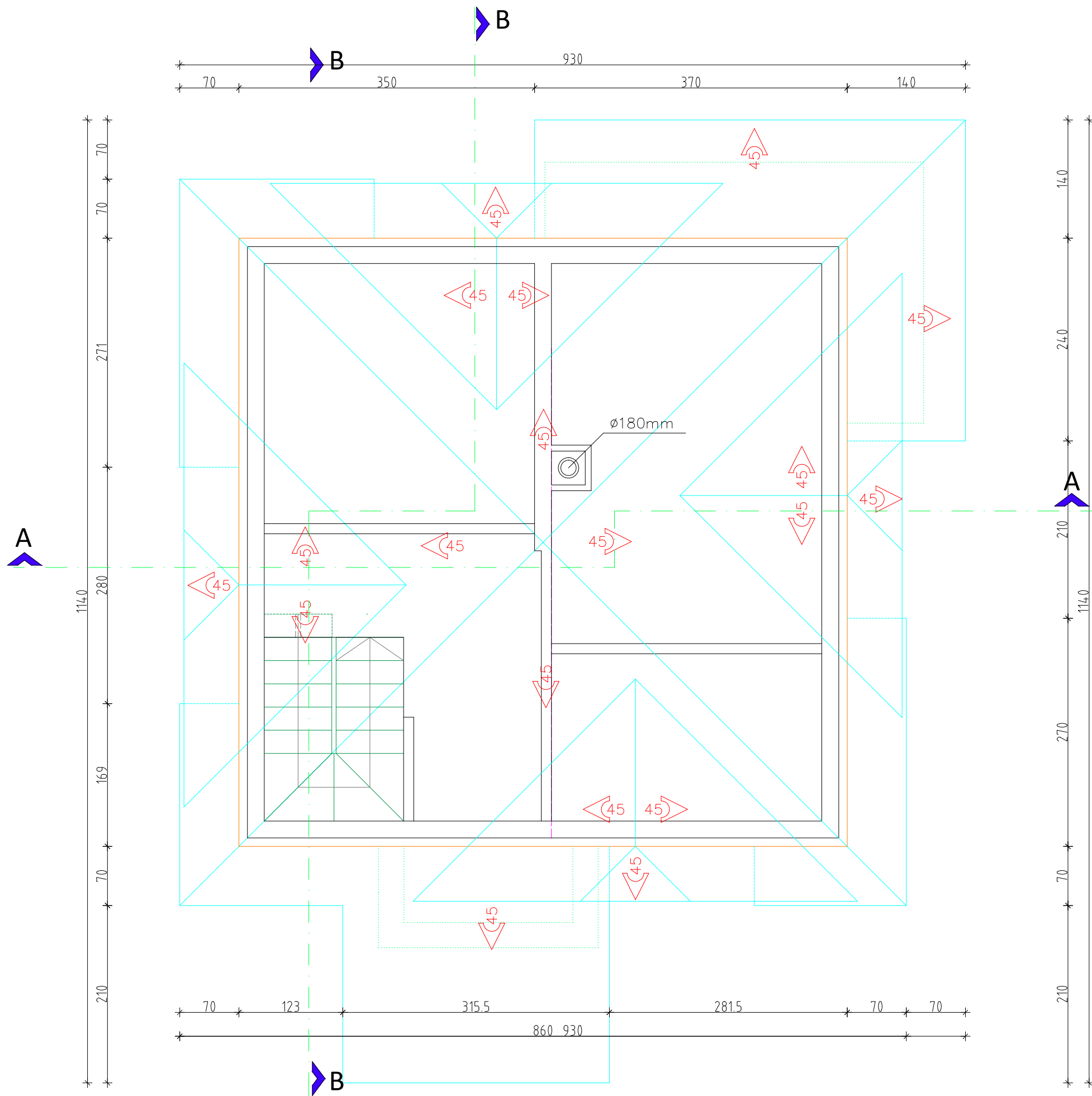

ОБЈЕКАТ : СТАМБЕНИ
 ИНВЕСТИТОР : МИЛИЈА ЂУКИЋ
 МЕСТО ГРАДЊЕ : КОЊСКА - РЕКА
 КАТ. ПАРЦ. БР. : 1/41 КО КРЕМНА - УЖИЦЕ

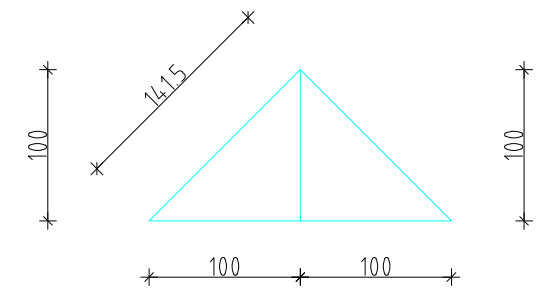

КРОВНЕ РАВНИ

AGENCIJA ZA INŽENJERSKE DELATNOSTI "VUK"  Tel. 064/89 69 133 e-mail: milija.djukic@dlhe.rs MILIJAJUKIC PREDUZETNIK 31250 BAJINA BAŠTA, ul. JOVANA JOVANOVIĆA ZMAJA br. 12/2/10		
НАЗИВ ОБЈЕКТА	СТАМБЕНИ ОБЈЕКАТ К.П. 1/41 КО КРЕМНА - УЖИЦЕ	
ИНВЕСТИТОР	ЂУКИЋ МИЛИЈА Ул. Јована Јовановић Змаја бр 12 - Бајина Башта	
ОДГОВОРНИ ПРОЈЕКТАНТ	МИЛИЈА ЂУКИЋ дипл. инг. грађ.	
САРАДНИК		
ТЕХН. ДОКУМЕНТ	(ИДР) ИДЕЈНО РЕШЕЊЕ	
ОЗНАКА ПРОЈЕКТА	1-ПРОЈЕКАТ АРХИТЕКТУРЕ	
НАЗИВ ЦРТЕЖА	КРОВНЕ РАВНИ	
P = 1: 50	АПРИЛ 2020 год.	ЛИСТ- 5

ОБЈЕКАТ : СТАМБЕНИ
 ИНВЕСТИТОР : МИЛИЈА ЂУКИЋ
 МЕСТО ГРАДЊЕ : КОЊСКА -РЕКА
 КАТ. ПАРЦ. БР. 1/41 КО КРЕМНА - УЖИЦЕ

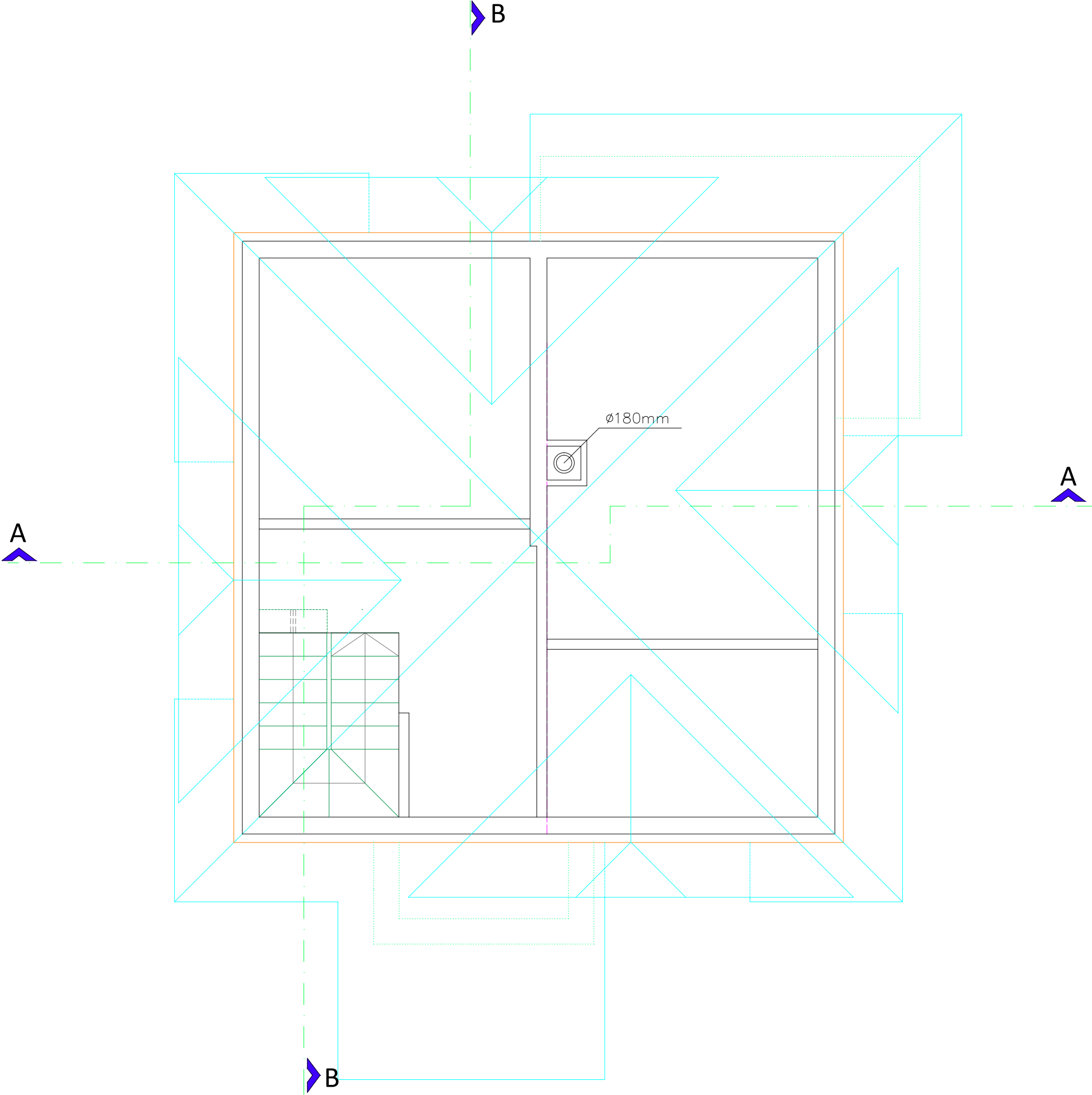

КРОВНА КОНСТРУКЦИЈА

<p style="text-align: center;"> AGENCIJA ZA INŽENJERSKE DELATNOSTI "VUK"  Tel. 064/89 69 133 e-mail: milija.djukic@dlhe.rs MILIJA ĐUKIĆ PREDUZETNIK 31250 BAJINA BAŠTA, ul. JOVANA JOVANOVIĆA ZMAJA br. 12/2/10 </p>		
НАЗИВ ОБЈЕКТА	СТАМБЕНИ ОБЈЕКАТ К.П. 1/41 КО КРЕМНА - УЖИЦЕ	
ИНВЕСТИТОР	ЂУКИЋ МИЛИЈА Ул. Јована Јовановић Змаја бр 12 - Бајина Башта	
ОДГОВОРНИ ПРОЈЕКТАНТ	МИЛИЈА ЂУКИЋ дипл. инг. грађ.	
САРАДНИК		
ТЕХН. ДОКУМЕНТ	(ИДР) ИДЕЈНО РЕШЕЊЕ	
ОЗНАКА ПРОЈЕКТА	1-ПРОЈЕКАТ АРХИТЕКТУРЕ	
НАЗИВ ЦРТЕЖА	КРОВНА КОНСТРУКЦИЈА	
Р = 1: 50	АПРИЛ 2020 год.	ЛИСТ- 6

ОБЈЕКАТ : СТАМБЕНИ
 ИНВЕСТИТОР : МИЛИЈА ЂУКИЋ
 МЕСТО ГРАДЊЕ : КОЊСКА -РЕКА
 КАТ. ПАРЦ. БР. 1/41 КО КРЕМНА - УЖИЦЕ

ЛЕГЕНДА

ОЗНАКА	НАЗИВ МАТЕРИЈАЛА	Д=ЦМ
а	ФАЛЦОВАНИ ЦРЕП	3.00
	ЛЕТВА	3.00
	ПОДЛЕТВА	3.00
	КРОВНА ФОЛИЈА	0.30
	ДАШЧАНА ОПЛАТА	2.40
	ТЕРМО ИЗОЛАЦИЈА	20.00
	ПАРОПРОП. ФОЛИЈА	0.20
ГИПС КАРТОН	1.20	
б	ТЕРМО ИЗОЛАЦИЈА	20.00
	ПАРОПРОП. ФОЛИЈА	0.20
	ГИПС КАРТОН	1.20
ц	ПАРКЕТ	2.20
	ЦЕМЕНТНИ МАЛТЕР	4.00
	СТИРОПОР	2.00
	ФЕРТ ТАВАНИЦА	20.00
	ПРОДУЖНИ МАЛТЕР	2.50
д	ДРВЕНА ТАЛПА	4.00
	ТЕРМО ИЗОЛАЦИЈА	8.00
	ТЕРМО БЛОК	20.00
	ПРОДУЖНИ МАЛТЕР	2.50
е	КЕРАМИЧКЕ ПЛОЧИЦЕ	1.20
	ЦЕМЕНТНИ МАЛТЕР	4.00
	СТИРОПОР	2.00
	ХИДРОИЗОЛАЦИЈА	1.00
	ПОДНА ПЛОЧА	10.00
	НАСИП ШЉУНКА	15.00
	НАСИП-ЗЕМЉА	
г	ЧЕПАСТА МЕБРАНА	0.50
	СТИРОПОР	10.00
	ХИДРОИЗОЛАЦИЈА	1.00
	БЕТОНСКИ ЗИД	20.00
	ПРОДУЖНИ МАЛТЕР	2.50
х	КЕРАМИКА	1.20
	ЦЕМЕНТ МАЛТЕР	4.00
	СТИРОПОР	2.00
	ХИДРОИЗОЛАЦИЈА	1.00
	ПОДНА ПЛОЧА	10.00
	НАСИП ШЉУНКА	10.00

ПРЕСЕК -А-А-

AGENCIJA ZA INŽENJERSKE DELATNOSTI "VUK"

Tel. 064/89 69 133
e-mail: milija.djukic@dlhe.rs

MILIJA ĐUKIĆ PREDUZETNIK
31250 BAJINA BAŠTA, ul. JOVANA JOVANOVIĆA ZMAJA br. 12/2/10

НАЗИВ ОБЈЕКТА	СТАМБЕНИ ОБЈЕКАТ К.П. 1/41 КО КРЕМНА - УЖИЦЕ	
ИНВЕСТИТОР	ЂУКИЋ МИЛИЈА Ул. Јована Јовановића Змаја бр 12 - Бајина Башта	
ОДГОВОРНИ ПРОЈЕКТАНТ	МИЛИЈА ЂУКИЋ дипл. инг. грађ.	
САРАДНИК		
ТЕХН. ДОКУМЕНТ	(ИДР) ИДЕЈНО РЕШЕЊЕ	
ОЗНАКА ПРОЈЕКТА	1-ПРОЈЕКАТ АРХИТЕКТУРЕ	
НАЗИВ ЦРТЕЖА	ПРЕСЕК -А-А-	
P = 1: 50	АПРИЛ 2020 год.	ЛИСТ- 7

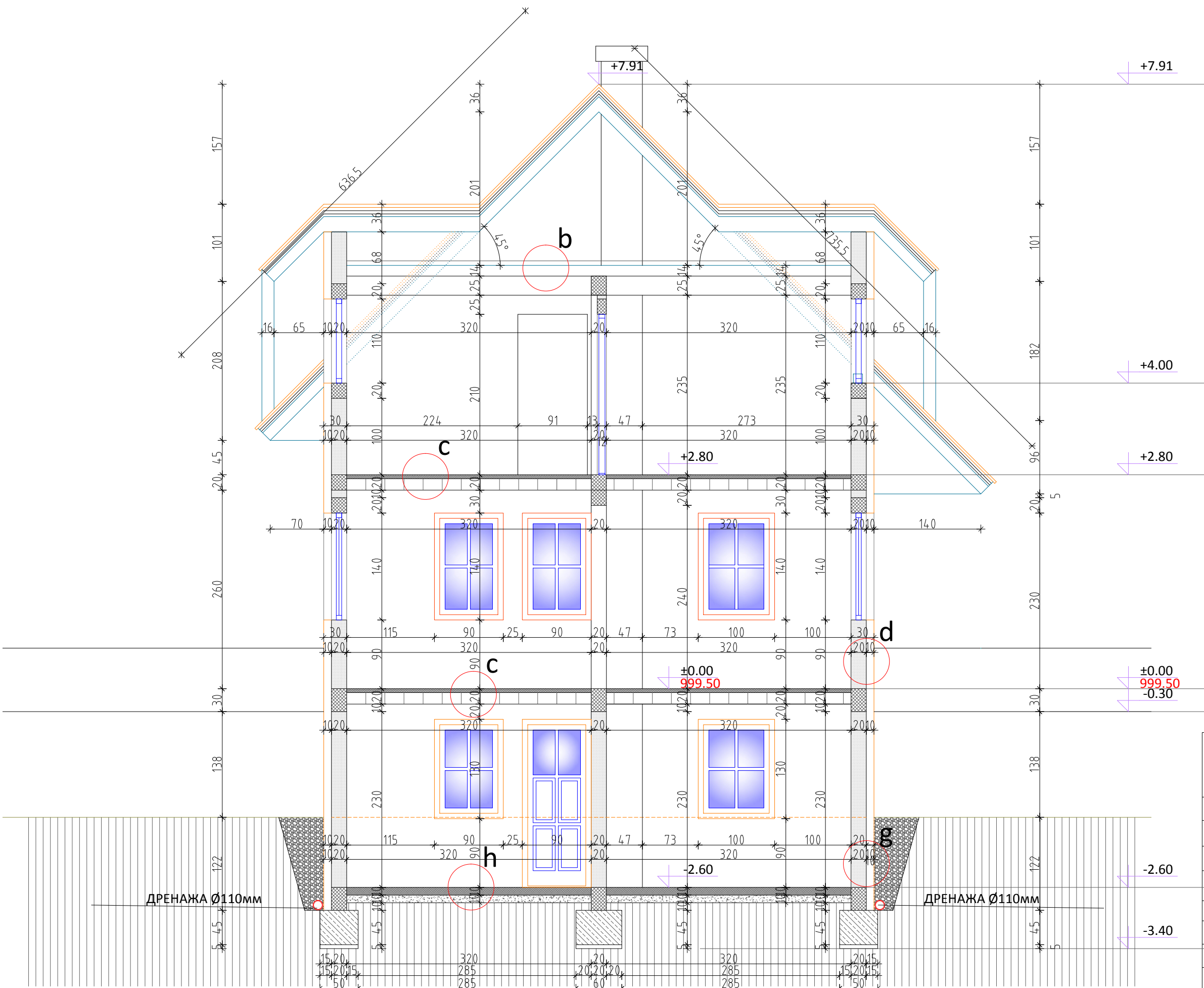

ОБЈЕКАТ : СТАМБЕНИ
 ИНВЕСТИТОР : МИЛИЈА ЂУКИЋ
 МЕСТО ГРАДЊЕ : КОЊСКА - РЕКА
 КАТ. ПАРЦ. БР. : 1/41 КО КРЕМНА - УЖИЦЕ

ЛЕГЕНДА

ОЗНАКА	НАЗИВ МАТЕРИЈАЛА	Д=ЦМ
а	ФАЦЛОВАНИ ЦРЕП	3.00
	ЛЕТВА	3.00
	ПОДЛЕТВА	3.00
	КРОВНА ФОЛИЈА	0.30
	ДАШЧАНА ОПЛАТА	2.40
	ТЕРМО ИЗОЛАЦИЈА	20.00
	ПАРОПРОП. ФОЛИЈА	0.20
ГИПС КАРТОН	1.20	
б	ТЕРМО ИЗОЛАЦИЈА	20.00
	ПАРОПРОП. ФОЛИЈА	0.20
	ГИПС КАРТОН	1.20
ц	ПАРКЕТ	2.20
	ЦЕМЕНТНИ МАЛТЕР	4.00
	СТИРОПОР	2.00
	ФЕРТ ТАВАНИЦА	20.00
	ПРОДУЖНИ МАЛТЕР	2.50
д	ДРВЕНА ТАЛПА	4.00
	ТЕРМО ИЗОЛАЦИЈА	8.00
	ТЕРМО БЛОК	20.00
	ПРОДУЖНИ МАЛТЕР	2.50
е	КЕРАМИЧКЕ ПЛОЧИЦЕ	1.20
	ЦЕМЕНТНИ МАЛТЕР	4.00
	СТИРОПОР	2.00
	ХИДРОИЗОЛАЦИЈА	1.00
	ПОДНА ПЛОЧА	10.00
	НАСИП ШЉУНКА	15.00
	НАСИП-ЗЕМЉА	
г	ЧЕПАСТА МЕБРАНА	0.50
	СТИРОПОР	10.00
	ХИДРОИЗОЛАЦИЈА	1.00
	БЕТОНСКИ ЗИД	20.00
	ПРОДУЖНИ МАЛТЕР	2.50
х	КЕРАМИКА	1.20
	ЦЕМЕНТ МАЛТЕР	4.00
	СТИРОПОР	2.00
	ХИДРОИЗОЛАЦИЈА	1.00
	ПОДНА ПЛОЧА	10.00
	НАСИП ШЉУНКА	10.00

ПРЕСЕК -Б-Б-

AGENCIJA ZA INŽENJERSKE DELATNOSTI "VUK"

Tel. 064/89 69 133
 e-mail: milija.djukic@dlhe.rs

MILIJA ĐUKIĆ PREDUZETNIK
 31250 BAJINA BAŠTA, ul. JOVANA JOVANOVIĆA ZMAJA br. 12/2/10

НАЗИВ ОБЈЕКТА	СТАМБЕНИ ОБЈЕКАТ К.П. 1/41 КО КРЕМНА - УЖИЦЕ	
ИНВЕСТИТОР	ЂУКИЋ МИЛИЈА Ул. Јована Јовановића Змаја бр 12 - Бајина Башта	
ОДГОВОРНИ ПРОЈЕКТАНТ	МИЛИЈА ЂУКИЋ дипл. инг. грађ.	
САРАДНИК		
ТЕХН. ДОКУМЕНТ	(ИДР) ИДЕЈНО РЕШЕЊЕ	
ОЗНАКА ПРОЈЕКТА	1-ПРОЈЕКАТ АРХИТЕКТУРЕ	
НАЗИВ ЦРТЕЖА	ПРЕСЕК -Б-Б	
P = 1: 50	АПРИЛ 2020 год.	ЛИСТ- 8

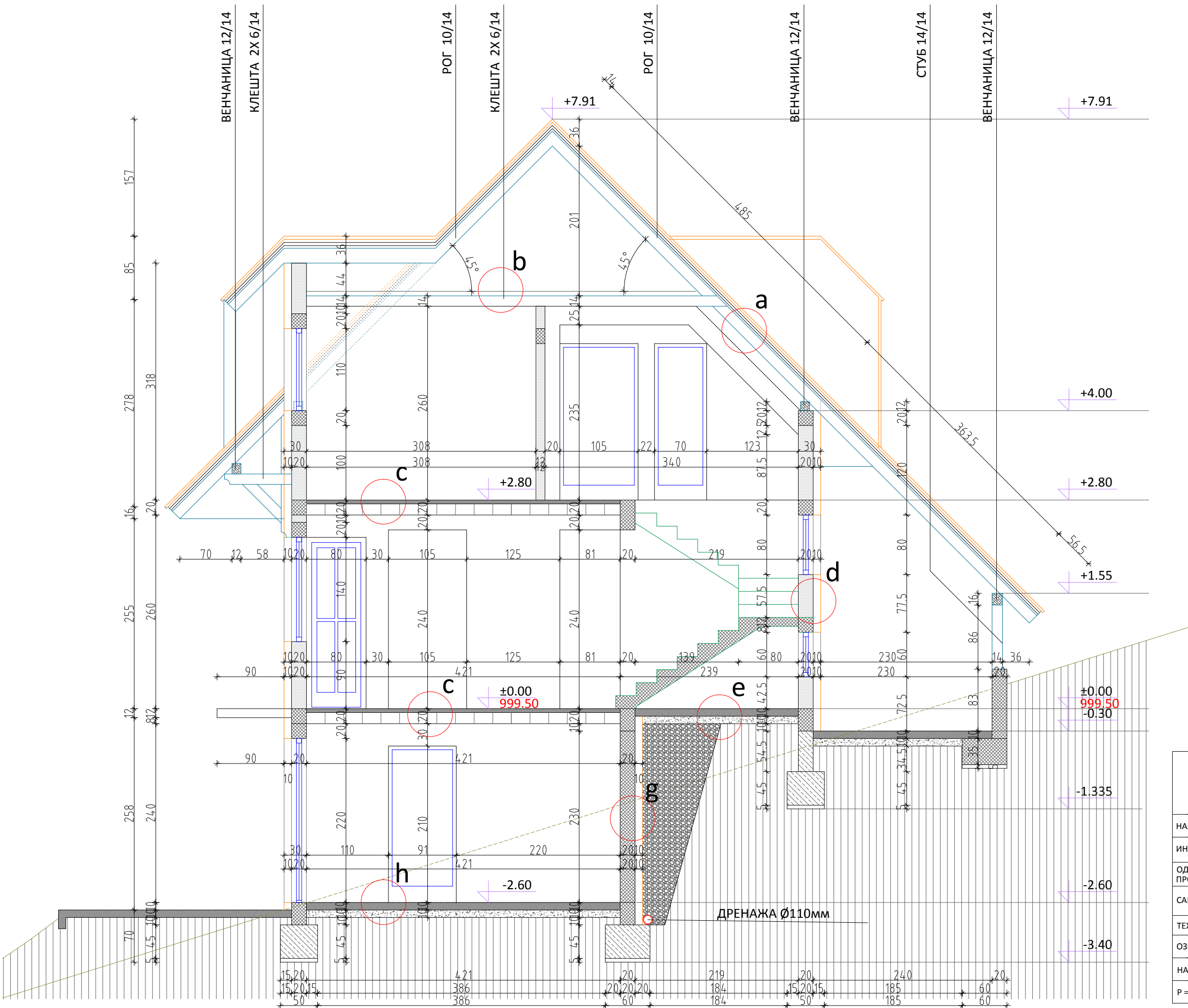

ОБЈЕКАТ : СТАМБЕНИ
 ИНВЕСТИТОР : МИЛИЈА ЂУКИЋ
 МЕСТО ГРАДЊЕ : КОЊСКА -РЕКА
 КАТ. ПАРЦ. БР. : 1/41 КО КРЕМНА - УЖИЦЕ

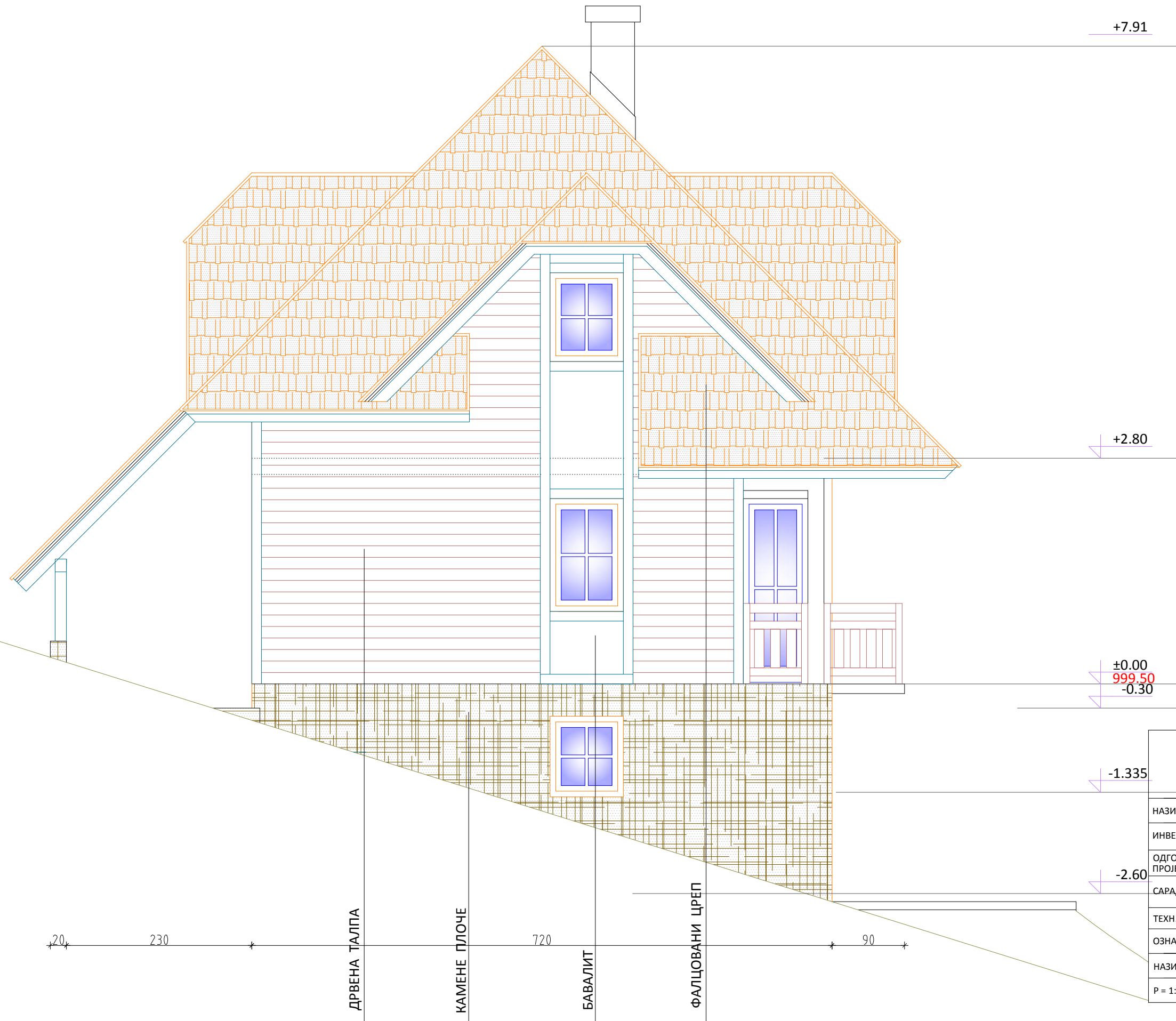

ФАСАДА -1-

AGENCIJA ZA INŽENJERSKE DELATNOSTI "VUK"

Tel. 064/89 69 133
e-mail: milija.djukic@dlhe.rs

MILIJAJUKIC.PREDUZETNIK
31250 BAJINA BAŠTA, ul. JOVANA JOVANOVIĆA ZMAJA br. 12/2/10

НАЗИВ ОБЈЕКТА	СТАМБЕНИ ОБЈЕКАТ К.П. 1/41 КО КРЕМНА - УЖИЦЕ	
ИНВЕСТИТОР	ЂУКИЋ МИЛИЈА Ул. Јована Јовановић Змаја бр 12 - Бајина Башта	
ОДГОВОРНИ ПРОЈЕКТАНТ	МИЛИЈА ЂУКИЋ дипл. инг. грађ.	
САРАДНИК		
ТЕХН. ДОКУМЕНТ	(ИДР) ИДЕЈНО РЕШЕЊЕ	
ОЗНАКА ПРОЈЕКТА	1-ПРОЈЕКАТ АРХИТЕКТУРЕ	
НАЗИВ ЦРТЕЖА	ФАСАДА -1-	
P = 1: 50	АПРИЛ 2020 год.	ЛИСТ- 9

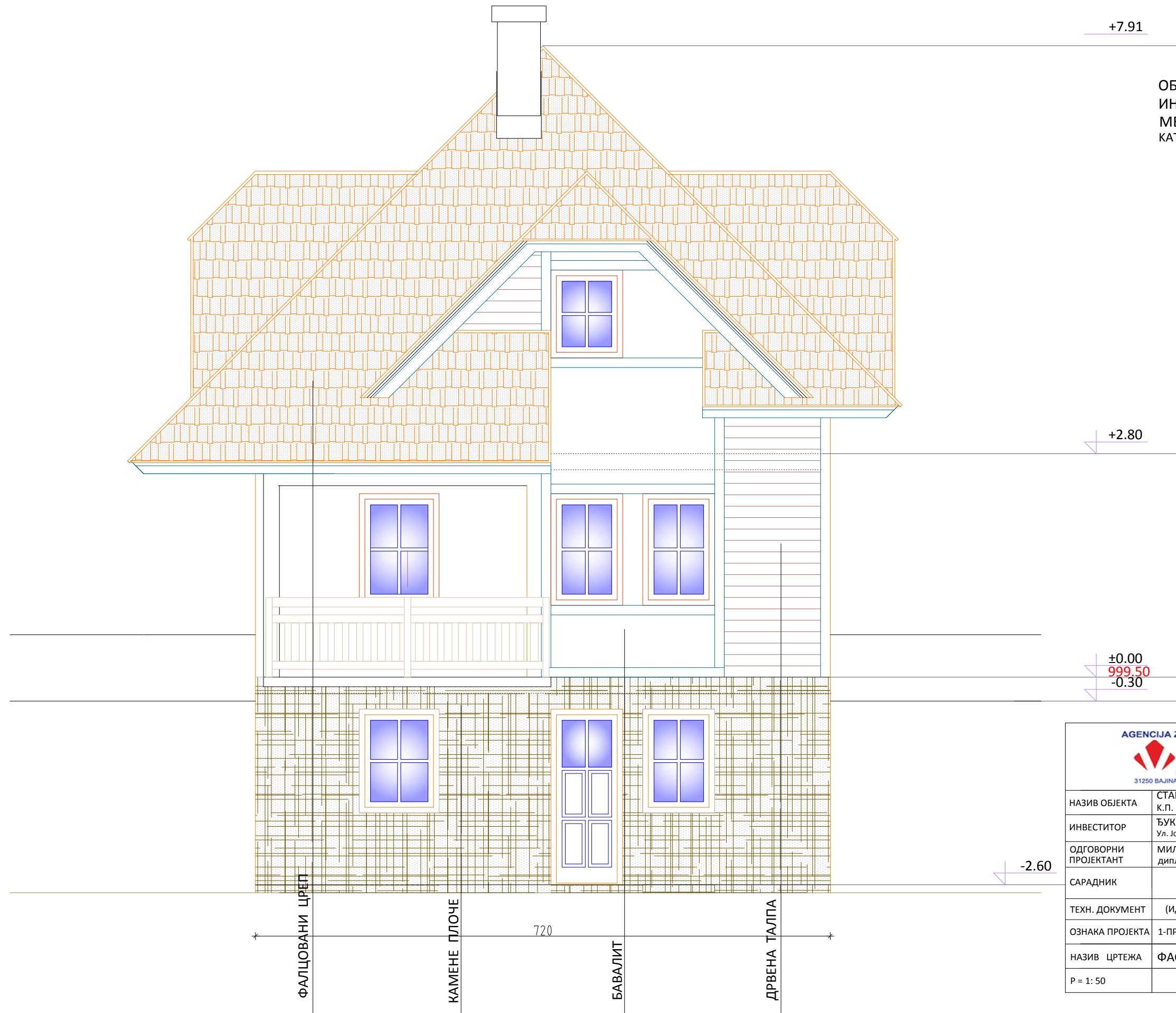

ОБЈЕКАТ : СТАМБЕНИ
 ИНВЕСТИТОР : МИЛИЈА ЂУКИЋ
 МЕСТО ГРАДЊЕ : КОЊСКА -РЕКА
 КАТ. ПАРЦ. БР. : 1/41 КО КРЕМНА - УЖИЦЕ

ФАСАДА -2-

AGENCIJA ZA INŽENJERSKE DELATNOSTI "VUK"  Tel. 064/89 69 133 e-mail: milija.djukic@dlhe.rs MILIJAJUKIĆ PREDUZETNIK 31250 BAJINA BAŠTA, ul. JOVANA JOVANOVIĆA ZMAJA br. 12/2/10	
НАЗИВ ОБЈЕКТА	СТАМБЕНИ ОБЈЕКАТ К.П. 1/41 КО КРЕМНА - УЖИЦЕ
ИНВЕСТИТОР	ЂУКИЋ МИЛИЈА Ул. Јована Јовановић Змаја бр 12 - Бајина Башта
ОДГОВОРНИ ПРОЈЕКТАНТ	МИЛИЈА ЂУКИЋ дипл. инг. грађ.
САРАДНИК	
ТЕХН. ДОКУМЕНТ	(ИДР) ИДЕЈНО РЕШЕЊЕ
ОЗНАКА ПРОЈЕКТА	1-ПРОЈЕКАТ АРХИТЕКТУРЕ
НАЗИВ ЦРТЕЖА	ФАСАДА -2-
Р = 1: 50	АПРИЛ 2020 год.
	ЛИСТ- 10



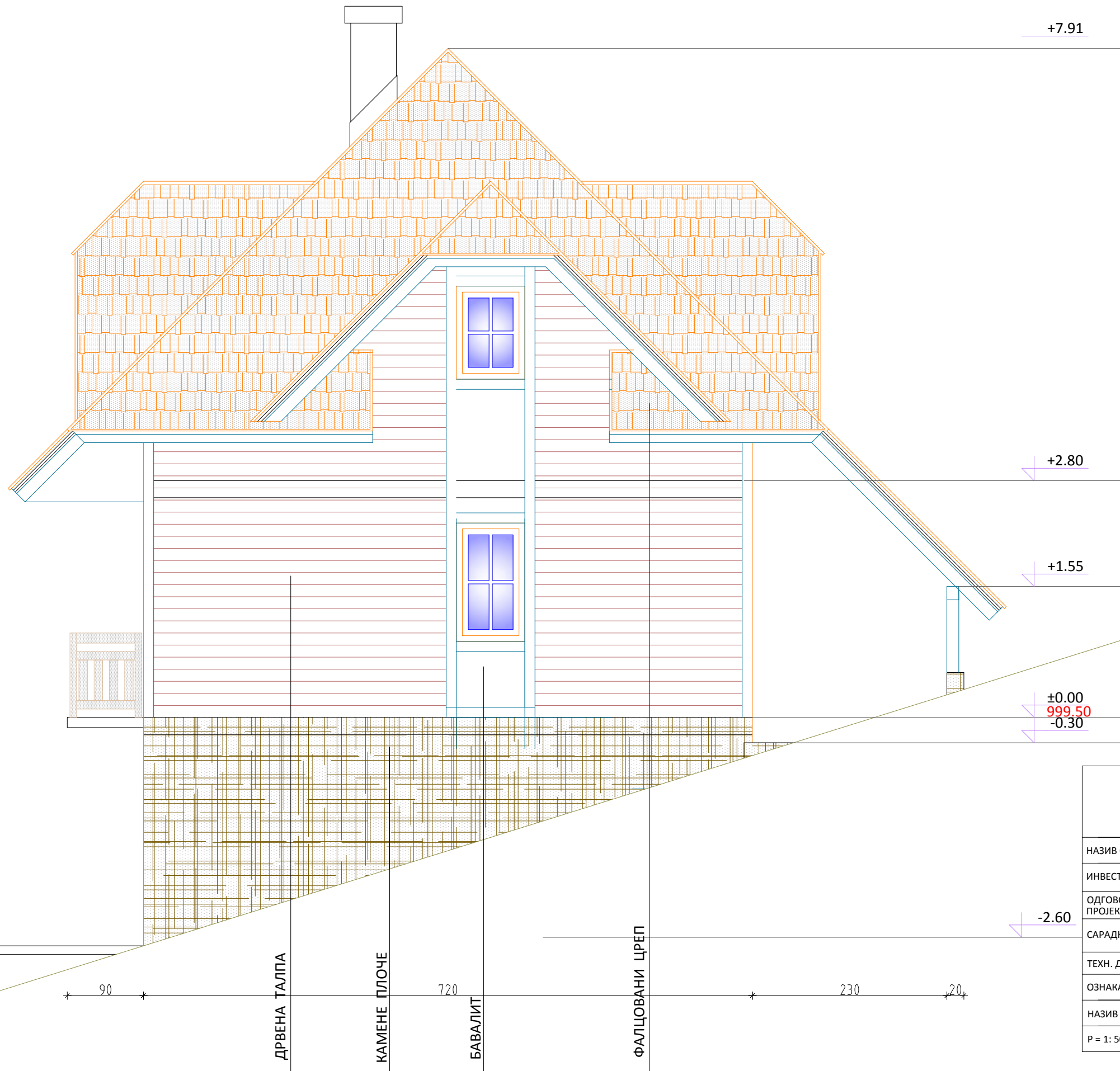

ОБЈЕКАТ : СТАМБЕНИ
 ИНВЕСТИТОР : МИЛИЈА ЂУКИЋ
 МЕСТО ГРАДЊЕ : КОЊСКА -РЕКА
 КАТ. ПАРЦ. БР. : 1/41 КО КРЕМНА - УЖИЦЕ

ФАСАДА -3-

AGENCIJA ZA INŽENJERSKE DELATNOSTI "VUK"  Tel. 064/89 69 133 e-mail: milija.djukic@dlhe.rs MILIJAJUKIC PREDUZETNIK 31250 BAJINA BAŠTA, ul. JOVANA JOVANOVIĆA ZMAJA br. 12/2/10	
НАЗИВ ОБЈЕКТА	СТАМБЕНИ ОБЈЕКАТ К.П. 1/41 КО КРЕМНА - УЖИЦЕ
ИНВЕСТИТОР	ЂУКИЋ МИЛИЈА Ул. Јована Јовановић Змаја бр 12 - Бајина Башта
ОДГОВОРНИ ПРОЈЕКТАНТ	МИЛИЈА ЂУКИЋ дипл. инг. грађ.
САРАДНИК	
ТЕХН. ДОКУМЕНТ	(ИДР) ИДЕЈНО РЕШЕЊЕ
ОЗНАКА ПРОЈЕКТА	1-ПРОЈЕКАТ АРХИТЕКТУРЕ
НАЗИВ ЦРТЕЖА	ФАСАДА -3-
Р = 1: 50	АПРИЛ 2020 год. ЛИСТ- 11



ОБЈЕКАТ : СТАМБЕНИ
 ИНВЕСТИТОР : МИЛИЈА ЂУКИЋ
 МЕСТО ГРАДЊЕ : КОЊСКА - РЕКА
 КАТ. ПАРЦ. БР. : 1/41 КО КРЕМНА - УЖИЦЕ

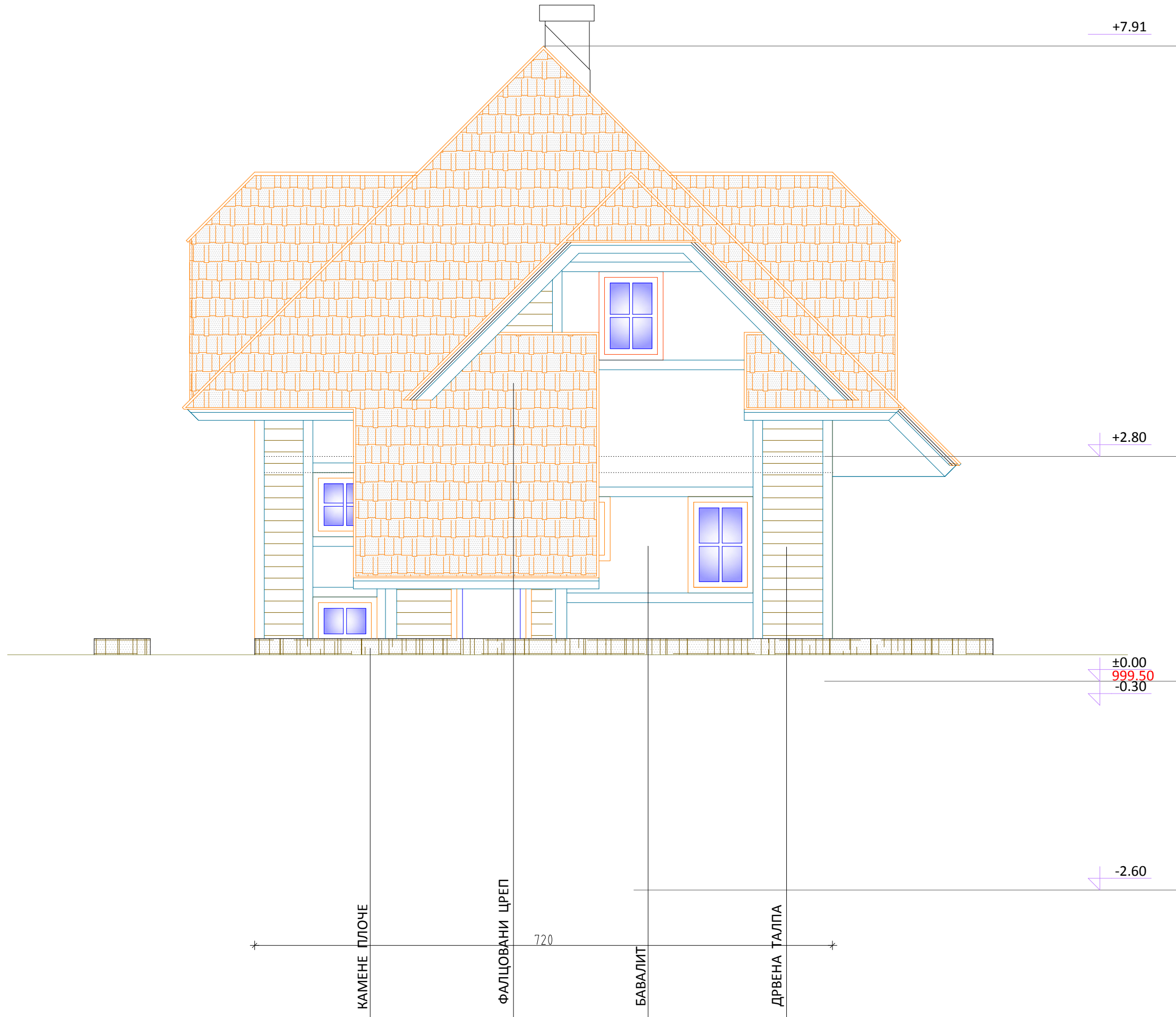

ФАСАДА -4-

AGENCIJA ZA INŽENJERSKE DELATNOSTI "VUK"

Tel. 064/89 69 133
 e-mail: milija.djukic@dlhe.rs

MILIJA ĐUKIĆ PREDUZETNIK
 31250 BAJINA BAŠTA, ul. JOVANA JOVANOVIĆA ZMAJA br. 12/2/10

НАЗИВ ОБЈЕКТА	СТАМБЕНИ ОБЈЕКАТ К.П. 1/41 КО КРЕМНА - УЖИЦЕ	
ИНВЕСТИТОР	ЂУКИЋ МИЛИЈА Ул. Јована Јовановић Змаја бр 12 - Бајина Башта	
ОДГОВОРНИ ПРОЈЕКТАНТ	МИЛИЈА ЂУКИЋ дипл. инг. грађ.	
САРАДНИК		
ТЕХН. ДОКУМЕНТ	(ИДР) ИДЕЈНО РЕШЕЊЕ	
ОЗНАКА ПРОЈЕКТА	1-ПРОЈЕКАТ АРХИТЕКТУРЕ	
НАЗИВ ЦРТЕЖА	ФАСАДА -4-	
P = 1: 50	АПРИЛ 2020 год.	ЛИСТ- 12