

УРБАНИСТИЧКИ ПРОЈЕКАТ

ЗА ДОГРАДЊУ ПОРОДИЧНОГ СТАМБЕНОГ ОБЈЕКТА
НА КАТ. ПАРЦЕЛИ БР. 4967 КО УЖИЦЕ,
У УЖИЦУ, УЛ. КНЕГИЊЕ ЉУБИЦЕ 15

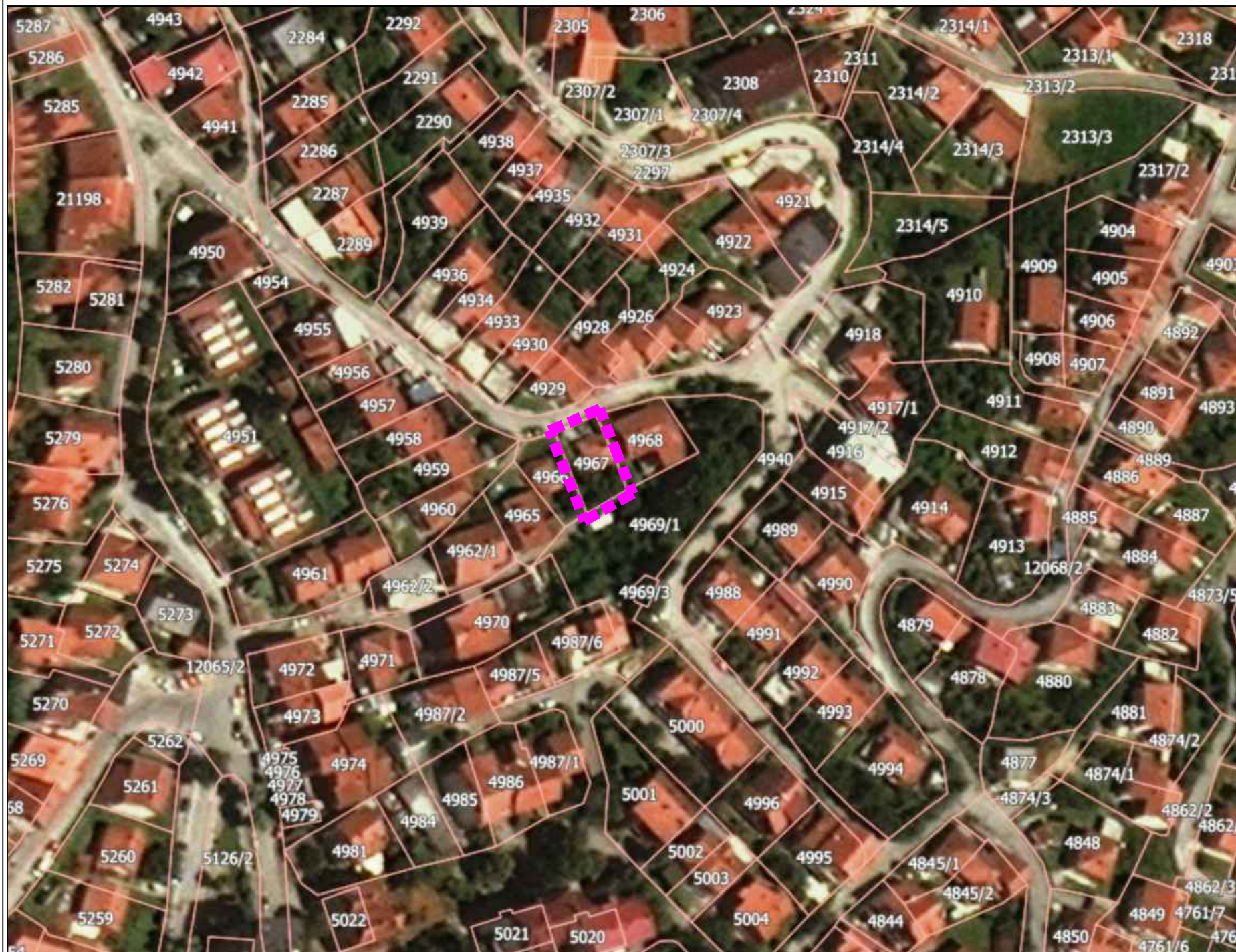

ЛЕГЕНДА:



Граница разраде

За подлогу је коришћен ортофото снимак преузет са званичног интернет сајта Републичког геодетског завода Србије са приближним геореференцирањем границе обухвата, односно разраде.



P. Živković

Наручилац:	Лазовић Анђелија, Ул. Кнегиње Љубице бр. 15, Ужице		
Обрађивач:	"ЕКО УРБО ПЛАН" доо Ужице Ул. Николе Пашића бр. 386		
Одговорни урбаниста:	Петар Живковић, дипл. инж. арх. лиценца бр. 200 0743 04		
Назив цртежа:	ПОЛОЖАЈ ЛОКАЦИЈЕ У ОКРУЖЕЊУ		
Размера:	1 : 1000		
Датум израде:	Децембар, 2019. год.	Бр. листа:	1