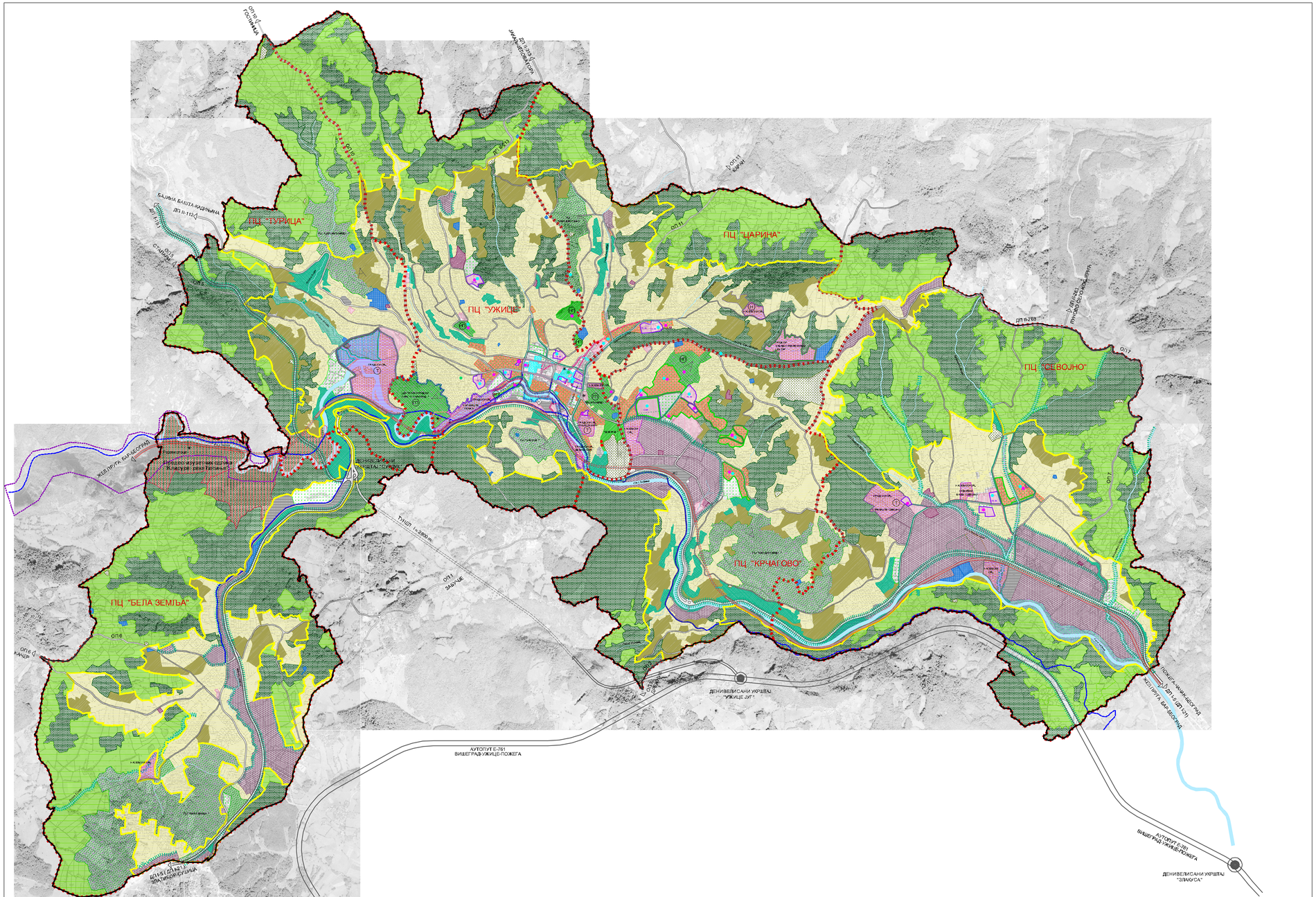

ДИРЕКЦИЈА ЗА ИЗГРАДЊУ УЖИЦЕ
ГЕНЕРАЛНИ УРБАНИСТИЧКИ ПЛАН ГРАДА УЖИЦА

СПОРТ И РЕКРЕАЦИЈА

ЗЕЛЕНИ РЕКРЕАТИВНИ ПРОСТОРИ

- ОТВОРЕНИ ГРАДСКИ ПРОСТОРИ (трг, оквир, шеталиште)
- ПАРК
- ПАРК-ШУМА
- ШУМА-ПАРК

СПОРТСКО-РЕКРЕАТИВНИ ЦЕНТРИ

- ПОСТОЈЕЋИ СПОРТСКО-РЕКРЕАТИВНИ ЦЕНТРИ
- НОВИ СПОРТСКО-РЕКРЕАТИВНИ ЦЕНТРИ
  - "ЈАРИНА" - ГРАДСКИ СПОРТ
  - "ЗЛАТИБОР" - ЗИМСКИ СПОРТОВИ
  - "ЗЛАКУСА" - ЗИМСКИ СПОРТОВИ, СПОРТОВИ НА ВОДИ
  - "ЗЛАТИБОР" - ОТВОРЕНИ И ВОДНИ СПОРТОВИ
  - "ЗЛАКУСА" - ОТВОРЕНИ И ВОДНИ СПОРТОВИ
  - "ЗЛАТИБОР" - ТЕХНИЧКО СПОРТСКО ОБЈЕКТИ

ПОВЕЗУЈУЋЕ РЕКРЕАТИВНИ ПРОСТОРИ

- ПОВЕЗУЈУЋИ РЕКРЕАТИВНИ ПРОСТОРИ У ГРАДСКОМ ТКИВУ
- ЗЕЛЕНИ КОРИДОРИ
- БИЦИКЛИСТИЧКА СТАЗА
- РЕГУЛИСАНО МАЈОР КОРИТО РЕКЕ ЗАПШАЋКОМ СТАЗОМ

ИНТЕГРИСАНИ РЕКРЕАТИВНИ ПРОСТОРИ

- РЕКРЕАТИВНИ ПРОСТОРИ У ШКОЛАМА И ДЕЧИЈИМ УСТАНОВАМА
- ЗЕЛЕНЕ РЕКРЕАТИВНЕ ПОВРШИНЕ СТАНОВАЊА
- РЕКРЕАТИВНИ ПРОСТОРИ УЗ ЦЕНТРАЛНЕ ФУНКЦИЈЕ
- СПОРТСКИ ТЕРЕНИ
- ДЕЧИЈА ИГРАЛИШТА
- СПОРТСКО-РЕКРЕАТИВНЕ УРЕЂЕНЕ ПОВРШИНЕ (трим, бициклистичке и дизајн стаза) У ПАРКОВИМА ПАРЕДИЛИМА И ЗЕЛЕНИМ КОРИДОРИМА
- ЗЕЛЕНА РЕКРЕАТИВНА ПОВРШИНА У ЗОНИ ЗАШТИТЕ ВОДОИЗВОРИШТА
- ЗЕЛЕНА И РЕКРЕАТИВНА ПОВРШИНА У ГРАДСКОМ ЗАБАВНО-РЕКРЕАТИВНОМ ЦЕНТРУ

НАПОМЕНА : РЕКРЕАТИВНИ САДРЖАЈИ И ЗЕЛЕНИЛО МОГУ СЕ КАО ДОПУНСКА И ПРАТЕЋА НАМЕНА ПОЈАВЉИВАТИ У СВЕ НАМЕНЕ

- ТУРИСТИЧКИ ПУНКТОВИ
- ВИДИКОВЦИ
- ГЛАВНИ ПОТЕЗ ПОВЕЗАНИХ РЕКРЕАТИВНИХ ПРОСТОРА ГРАДСКОГ ЗНАЧАЈА
- ПРЕДЛОГ ЗА ИЗДВАЈАЊЕ ЗОНЕ ТУРИЗМА ЧКО-РЕКРЕАТИВНИХ САДРЖАЈА "РАЈСКИ ОТОЦИ" (еко-туризам)

ОБЈЕКТИ КОМУНАЛНЕ ИНФРАСТРУКТУРЕ

- ХИДРОТЕХНИЧКА ИНФРАСТРУКТУРА (језера стајаћи, резервоари за воду и остало комунално подрачје)
- ЕНЕРГЕТСКИ ОБЈЕКТИ (објекти МРС, котларница на гасификат, ТС 110/35 kV, ТС 35/10 kV)

САОБРАЋАЈНА ИНФРАСТРУКТУРА

- КОРИДОР АУТОПУТА Е-761
- ДРЖАВНИ ПУТ I РЕДА
- ДРЖАВНИ ПУТ II РЕДА
- ОПШТИНСКИ ПУТ
- ОСНОВНА УЛИЧНА МРЕЖА
- УЛИЦА СА ПОСЕБНИМ РЕЖИМОМ САОБРАЋАЈА
- ЖЕЛЕЗНИЧКА ПРУГА
- САОБРАЋАЈНИ ОБЈЕКТИ (АС, ЖС)

ВОДЕНЕ ПОВРШИНЕ

- РЕКА ЗЕЛИНА
- ПОТОЦИ

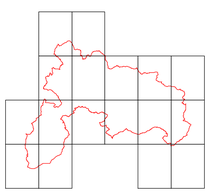

ДИРЕКЦИЈА ЗА ИЗГРАДЊУ УЖИЦЕ
ГЕНЕРАЛНИ УРБАНИСТИЧКИ ПЛАН ГРАДА УЖИЦА

ЛЕГЕНДА

- Граница Плана
- Граница грађевинског подручја
- Граница просторних целина
- Зона заштите водоизворишта
- Граница заштићеног добра
- Предлог изузетних одлика *Кликнути руком ближе *

СИСТЕМ ЗЕЛЕНИХ ПОВРШИНА

САМОСТАЛНЕ ЗЕЛЕНЕ ПОВРШИНЕ

- ОТВОРЕНИ ГРАДСКИ ПРОСТОРИ (трг, оквир, шеталиште)
- ПАРК
  - (П) - ПАРКОВИ ТИПА
  - (П) - ПАРКОВИ ТИПА
  - (П) - ПАРКОВИ ТИПА
- ПАРК-ШУМА
- ШУМА-ПАРК
- ЗАШТИТНО ЗЕЛЕНИЛО
- ЗАШТИЋЕНЕ, НЕИЗГРАЂЕНЕ ПОВРШИНЕ (осим и остало)
- ПОЉОПРИВРЕДНЕ ПОВРШИНЕ

ИНТЕГРИСАНЕ ЗЕЛЕНЕ ПОВРШИНЕ ЈАВНОГ КОРИШЋЕЊА

- ЗЕЛЕНИЛО ИНТЕГРИСАНО УЗ ВИШЕПОРОДИЧНО СТАНОВАЊЕ
- ЗЕЛЕНИЛО ИНТЕГРИСАНО УЗ СПОРТ И РЕКРЕАЦИЈУ
- ЗЕЛЕНИЛО ИНТЕГРИСАНО УЗ ЈАВНЕ СЛУЖБЕ
  - уз школу и дечју установу
  - уз болницу и здравствену установу
  - уз објекте културе и религије
  - уз остало јавно објекте (пошта, градска управа, социјална заштита)
- ЗЕЛЕНИЛО ИНТЕГРИСАНО УЗ ЦЕНТРАЛНЕ ФУНКЦИЈЕ
- ЗЕЛЕНИЛО ГРОБЉАЊА

ОСТАЛЕ ИНТЕГРИСАНЕ ЗЕЛЕНЕ ПОВРШИНЕ

- ЗЕЛЕНИЛО ИНТЕГРИСАНО УЗ ИНДИВИДУАЛНО, МЕШОВИТО И ВИКЕНД СТАНОВАЊЕ
- ЗЕЛЕНИЛО ИНТЕГРИСАНО УЗ ИНДУСТРИЈСКЕ И ПРОИЗВОДНЕ КОМПЛЕКСЕ
- ИЗГРАЂЕНИ БЛОКОВИ СА НЕДОВОЉНИМ ПРОЦЕНТОМ ЗЕЛЕНИЛА

ПОВЕЗУЈУЋЕ ЗЕЛЕНИЛО

- ДРВОРЕДИ
- ЗЕЛЕНИ КОРИДОРИ ЗАШТИТНОГ ЗЕЛЕНИЛА (водозаштитне површине, уз шеталишта, заштита и подизање у индустријским зонама)
- ЗЕЛЕНИ КОРИДОРИ ВОДОЗАШТИТНОГ ЗЕЛЕНИЛА
- ЗЕЛЕНА АМБИЈЕНТАЛНА ВРЕДНОСТ ПРОСТОРНЕ ЦЕЛИНЕ КОЈА СЕ МОРА САЧУВАТИ У СВАКОЈ БУДУЋОЈ ИНТЕРВЕНЦИЈИ У ПРОСТОРУ
- ПОВРШИНЕ ОДРЕЂЕНЕ ЗА РЕКУЛТИВАЦИЈУ (камењоломи и депонија комуналног отпада)

ЗАШТИТА НЕПОКРЕТНИХ КУЛТУРНИХ ДОБАРА

- НКД ОД ВЕЛИКОГ ЗНАЧАЈА -УТВРЂЕЊЕ УЖИЧКИ ГРАД
- ПРОСТОРНО КУЛТУРНО-ИСТОРИЈСКА ЦЕЛИНА ПОД РЕЖИМОМ УСЛОВНЕ ЗАШТИТЕ

ЗАШТИТА ПРИРОДНИХ ВРЕДНОСТИ

- ЗОНА ЗАШТИТЕ ПРЕДЕЛА ИЗУЗЕТНИХ ОДЛИКА "КЛИСУРА РЕКЕ ЂЕТИЊЕ"
- ЗАШТИЋЕНА СТАБЛА МЕЊИЈЕ ЛЕШКЕ
- ПРЕДЛОГ ЗА ЗАШТИТУ-СТАБЛА МЕЊИЈЕ ЛЕШКЕ

ГРАД УЖИЦЕ

ЈП "ДИРЕКЦИЈА ЗА ИЗГРАДЊУ" УЖИЦЕ
31 000 Ужице , Вуколе Дебића 1

ГЕНЕРАЛНИ УРБАНИСТИЧКИ ПЛАН ГРАДА УЖИЦА ДО 2020. ГОДИНЕ

ГРАФИЧКИ ПРИЛОГ 9

ПЛАН РАЗВОЈА СИСТЕМА ЗЕЛЕНИЛА, РЕКРЕАЦИЈЕ И СПОРТА

Р 1 : 10 000

0 500 1000 1500m

N

ЈП "Дирекција за изградњу" Ужице
Директор
Дејан Шешлија , дипл.инж.саобр.

МП

Ужице, мај 2011. г.

Методолог:
Проф. др Младен Пешић , дипл.инж.арх.

Руководилац пројектног
Одељења урбанизма
Доц. мр Александра Чукић , дипл.инж.арх.

Бр. лиценце 300 0686