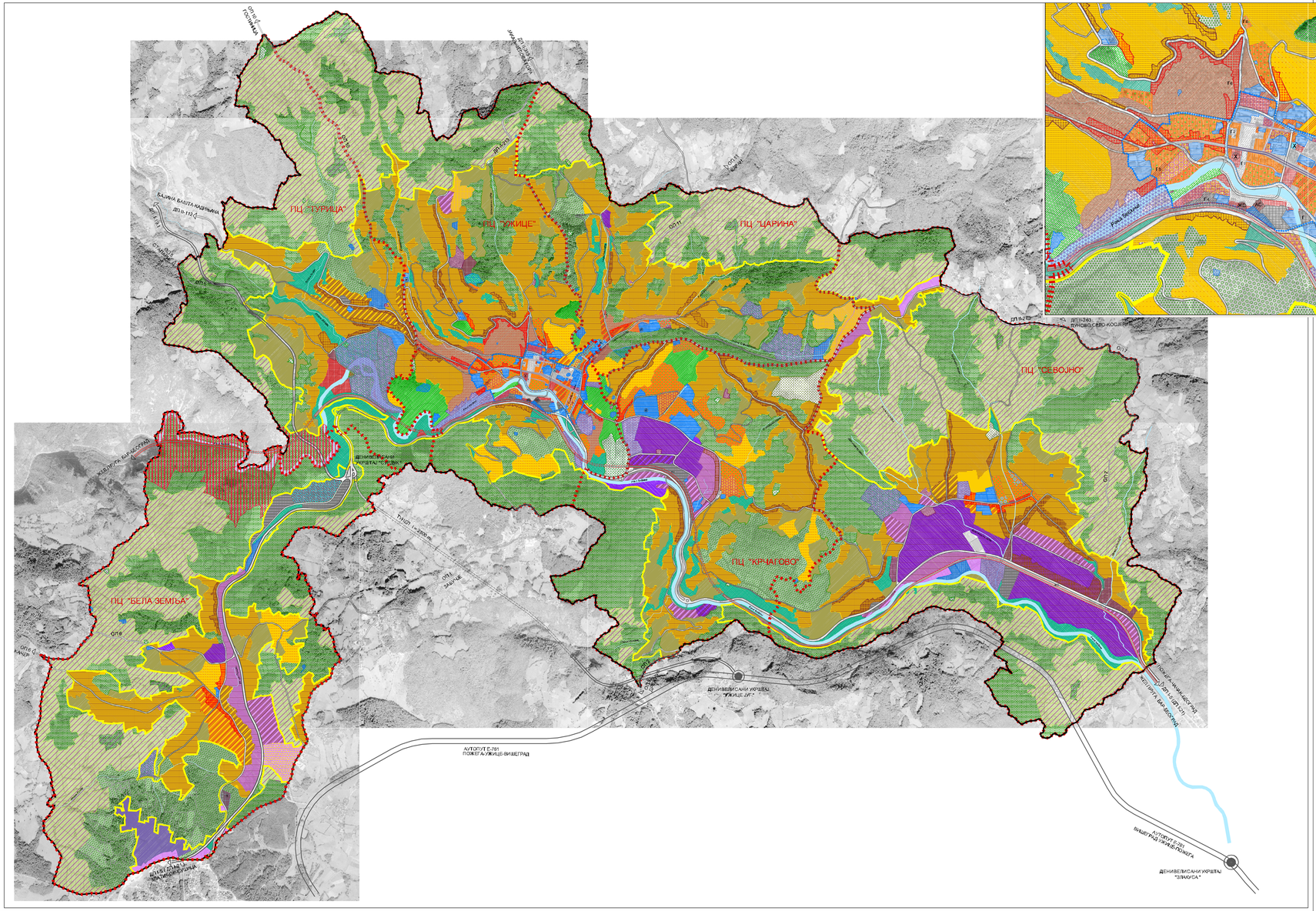

ДИРЕКЦИЈА ЗА ИЗГРАДЊУ УЖИЦЕ
ГЕНЕРАЛНИ УРБАНИСТИЧКИ ПЛАН ГРАДА УЖИЦА

ЛЕГЕНДА

НОВОПЛАНИРАНА ЗАСТУПЉЕНОСТ ДОПУНСКЕ НАМЕНЕ РЕЛЕВАНТНЕ ЗА РАЗВОЈ ФУНКЦИЈЕ СТАНОВАЊА

ЦЕНТРАЛНИ САДРЖАЈИ

- СТАНОВАЊЕ ИНТЕГРИСАНО СА КОМЕРЦИЈАЛНИМ САДРЖАЈИМА: трговина, занатство и услуге, пословање
- СТАНОВАЊЕ ИНТЕГРИСАНО СА КОМЕРЦИЈАЛНИМ САДРЖАЈИМА: трговина на мало, чисто занатство и услуге, пословање

ПРОДУКЦИЈА

- СТАНОВАЊЕ ИНТЕГРИСАНО УЗ СЕКУНДАРНЕ ДЕЛАТНОСТИ С2: сточарство, производно занатство, складишта и велепродајни центри

НОВОПЛАНИРАНА ЗАСТУПЉЕНОСТ ПРАТЕЋЕ НАМЕНЕ РЕЛЕВАНТНЕ ЗА РАЗВОЈ ФУНКЦИЈЕ СТАНОВАЊА

ЦЕНТРАЛНИ САДРЖАЈИ

- СТАНОВАЊЕ ИНТЕГРИСАНО СА КОМЕРЦИЈАЛНИМ САДРЖАЈИМА: трговина, занатство и услуге, пословање
- СТАНОВАЊЕ ИНТЕГРИСАНО СА КОМЕРЦИЈАЛНИМ САДРЖАЈИМА: трговина на мало, чисто занатство и услуге, пословање

ПРОДУКЦИЈА

- СТАНОВАЊЕ ИНТЕГРИСАНО УЗ СЕКУНДАРНЕ ДЕЛАТНОСТИ С2: сточарство, производно занатство, складишта и велепродајни центри
- СТАНОВАЊЕ ИНТЕГРИСАНО УЗ ПРИМАРНЕ ДЕЛАТНОСТИ-пољопривреду

ЗЕЛЕНИЛО

- ЗЕЛЕНИЛО ИНТЕГРИСАНО УЗ ВИШЕПОРОДИЧНО СТАНОВАЊЕ

ГРАНИЦА ДЕЛА БЛОКА ВЕЋЕ КОНЦЕНТРАЦИЈЕ ЦЕНТРАЛНИХ САДРЖАЈА ДОПУНСКЕ ИЛИ ПРАТЕЋЕ НАМЕНЕ

- КОМЕРЦИЈАЛНИ САДРЖАЈ: трговина, занатство и услуге, пословање
- КОМЕРЦИЈАЛНИ САДРЖАЈ: трговина на мало, чисто занатство и услуге, пословање

ОБЈЕКТИ КОМУНАЛНЕ ИНФРАСТРУКТУРЕ

- ХИДРОТЕХНИЧКА ИНФРАСТРУКТУРА (црпне станице, резервоари за воду и остала комунална водопривреда)
- ЕНЕРГЕТСКИ ОБЈЕКТИ (објекти МРС, копаонска на гасовод; ТС 110/35 kV, ТС 35/10 kV)

САОБРАЋАЈНА ИНФРАСТРУКТУРА

- КОРИДОР АУТОПУТА Е-761
- ДРЖАВНИ ПУТ I РЕДА
- ДРЖАВНИ ПУТ II РЕДА
- ОПШТИНСКИ ПУТ
- ОСНОВНА УЛИЧНА МРЕЖА
- УЛИЦА СА ПОСЕБНИМ РЕЖИМОМ САОБРАЋАЈА
- ЖЕЛЕЗНИЧКА ПРУГА
- САОБРАЋАЈНИ ОБЈЕКТИ (АС, ЖС)
- ЈАВНА ГАРАЖА

ВОДЕНЕ ПОВРШИНЕ

- РЕКА ЗЕЛИНА
- ПОТОЦИ

Р 1 : 5000

ДИРЕКЦИЈА ЗА ИЗГРАДЊУ УЖИЦЕ
ГЕНЕРАЛНИ УРБАНИСТИЧКИ ПЛАН ГРАДА УЖИЦА

ЛЕГЕНДА

- Граница Плана
- Граница грађевинског подручја
- Граница просторних целина
- Граница ужег градског центра
- Граница градског центра
- Комплекс посебне намене
- Зона заштите водопривреда
- Граница заст. природног добра Предио изузетних одлика "Клисура реке Зелине "

НОВОПЛАНИРАНА ЗАСТУПЉЕНОСТ ПРЕТЕЖНЕ НАМЕНЕ СТАМБЕНИХ САДРЖАЈА

СТАНОВАЊЕ

- ПОРОДИЧНО
- МЕШОВИТО
- ВИШЕПОРОДИЧНО
- ВИКЕНД
- КАРАКТЕРИСТИЧНО ВИШЕПОРОДИЧНО СТАНОВАЊЕ У ОКВИРУ ГРАДСКОГ ЦЕНТРА

ПОСЕБНИ - СПЕЦИФИЧНИ ОБЛИЦИ СТАНОВАЊА

ПРОИТАВАЊЕ

- ПРАТЕЋЕ ПРОИТАВАЊЕ У ОКВИРУ СПОРТСКИХ ЦЕНТАРА -скијашки терени
- ПРАТЕЋЕ ПРОИТАВАЊЕ У ОКВИРУ ПОСЛОВНО-ТРЖНИХ ЦЕНТАРА
- СТАНОВАЊЕ ФУНКЦИЈИ ТУРИЗМА -етно мотел
- ПРАТЕЋЕ ПРОИТАВАЊЕ У ЗЕЛЕНИЛИМА ФУНКЦИЈЕ -шеталиште

СОЦИЈАЛНО КАТЕГОРИСАНО СТАНОВАЊЕ

- СОЦИЈАЛНО КАТЕГОРИСАНИ ОБЛИЦИ СТАНОВАЊА
- СТУДЕНТСКИ ДОМ -ПРАТЕЋЕ У ОКВИРУ УНИВЕРЗИТЕТСКОГ ЦЕНТРА
- БАЧКИ ИНТЕРНАТ

ПРИСТУПАЧНО СТАНОВАЊЕ

- ПРИСТУПАЧНО СТАНОВАЊЕ

НОВОПЛАНИРАНА ЗАСТУПЉЕНОСТ ОСТАЛИХ ПРЕТЕЖНИХ НАМЕНА РЕЛЕВАНТНИХ ЗА РАЗВОЈ ФУНКЦИЈЕ СТАНОВАЊА

ЦЕНТРАЛНИ САДРЖАЈИ

- КОМЕРЦИЈАЛНИ САДРЖАЈ: трговина, занатство и услуге, пословање
- КОМЕРЦИЈАЛНИ САДРЖАЈ: трговина на мало, чисто занатство и услуге пословање

ЈАВНЕ ФУНКЦИЈЕ И СЛУЖБЕ

- ДРЖАВНА И ГРАДСКА УПРАВА
- СОЦИЈАЛНА ЗАШТИТА
- ЗДРАВСТВЕНА ЗАШТИТА
- ОБЈЕКТИ КУЛТУРЕ
- ВЕРСКИ ОБЈЕКТИ
- ПОШТА
- ПРЕДШКОЛСКО ОБРАЗОВАЊЕ
- ОСНОВНО ОБРАЗОВАЊЕ
- СРЕДЊЕ ОБРАЗОВАЊЕ
- ВИСОКО ОБРАЗОВАЊЕ
- СПЕЦИЈАЛНЕ ШКОЛЕ
- ВЕТЕРИНАРСКА СТАНИЦА

ПРОДУКЦИЈА

- СТАНОВАЊЕ ИНТЕГРИСАНО СА ПРИМАРНИМ ДЕЛАТНОСТИМА - сточарством уз пољопривреду
- СТАНОВАЊЕ ИНТЕГРИСАНО СА СЕКУНДАРНИМ ДЕЛАТНОСТИМА

РЕКРЕАЦИЈА

- СПОРТСКО-РЕКРЕАТИВНИ ЦЕНТАР

ЗЕЛЕНИ РЕКРЕАТИВНИ ПРОСТОРИ

- ОТВОРЕНИ ГРАДСКИ ПРОСТОРИ (тр. скверови, шеталишта)
- ПАРК
- ПАРК-ШУМА
- ШУМА-ПАРК

ГРАД УЖИЦЕ

ЈП "ДИРЕКЦИЈА ЗА ИЗГРАДЊУ" УЖИЦЕ
31000 Ужице , Вукола Дебиса 1

ГЕНЕРАЛНИ УРБАНИСТИЧКИ ПЛАН ГРАДА УЖИЦА ДО 2020. ГОДИНЕ

ГРАФИЧКИ ПРИЛОГ 7

ПЛАН ОРГАНИЗАЦИЈЕ СТАНОВАЊА СА ФУНКЦИОНАЛНИМ УНАПРЕЂЕЊИМА

Р 1 : 10 000

0 500 1000 1500m

N

ЈП "Дирекција за изградњу" Ужице
Директор
Дејан Шешић, дипл.грађ.инж.

М.П.

Ужице, год. 2011.

Шеф пројекта
Проф. др Звездан Илић, дипл.грађ.инж.

Руководилац пројектног тима
Доц. др Александар Ђукић, дипл.грађ.инж.

Бр. радног ГУП-а: 2009/0-01