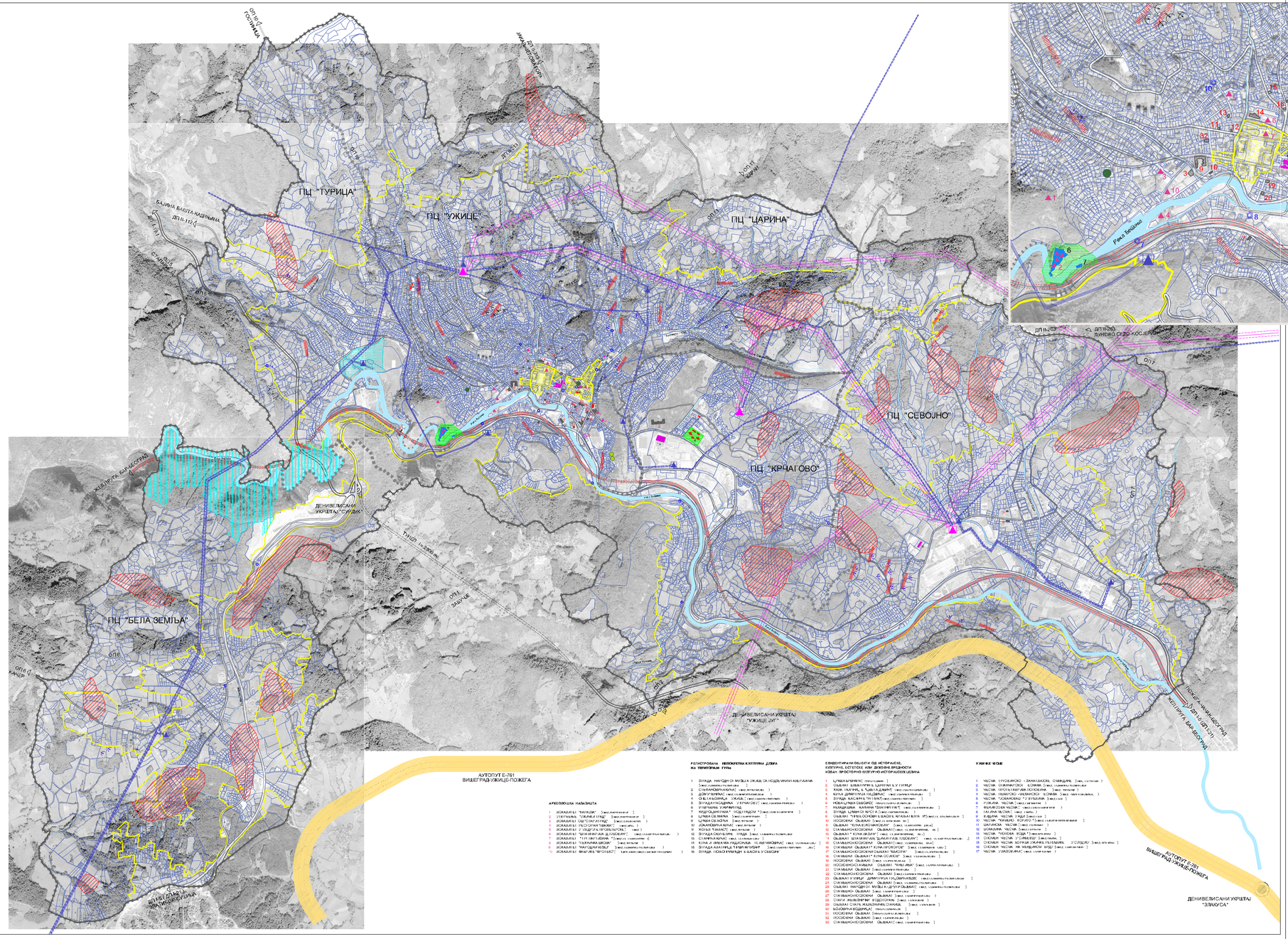

АРХЕОЛОШКА НАЛАЗИШТА

1 [КОКАЊЕ] "ЛАЗАЈКО" [лок.средњовековни]
2 [ГЕТЕЊИНА "СЛАВКА И ГРАД" [лок.средњовековни]
3 [КОКАЊЕ] "ОБЕТАК И ГРАД" [лок.средњовековни]
4 [КОКАЊЕ] "ПЕЛОСИЋИ ТАВАН" [лок.праист.]
5 [КОКАЊЕ] "У ЗАДУГИЋА ПРОВАЛЕ ПОТОК" [лок.?]
6 [КОКАЊЕ] "ПОТОК ИЗНАД ПОТОКА" [лок.средњовековни]
7 [КОКАЊЕ] "ГУЧ ЧИКУ ИВАНА" [лок.средњовековни]
8 [КОКАЊЕ] "ТЕЛЕКНИНА ШКОЛА" [лок.римски]
9 [КОКАЊЕ] "МАЛОШИЋИ КОЛИБ" [лок.средњовековни]
10 [КОКАЊЕ] "ВАШУРИЋ "ПРОТОВЕЦ" [лок.средњовековни]

РЕГИСТРОВАНА НЕПОКРЕТНА КУЛТУРНА ДОБРА НА ПРИРОДНОМ ГУТУ

1 ЗГРАДА НАРОДНОГ МУЗЕЈА У УЖИЦУ СА ПОДЗЕМНИМ АЗИЛАМА [лок.средњовековни]
2 СПОМЕНИК ЈАНКУ [лок.новијег]
3 ОБЕЛИСК ПОГИНУЛИМ ЧЕТНИЦИМА [лок.новијег]
4 ОБЈЕКАТ ЈАНКА ПЕТРОВИЋА [лок.средњовековни]
5 ЗГРАДА КАДИЊЕ "ЕРКАЗЕЛ" [лок.средњовековни]
6 УТВРЂЕЊЕ УЖИЦКИХ
7 МОЂУЋЕЊЕ ПАЋ - ПОД ГРАДОМ [лок.средњовековни]
8 ЦРКВА СВ.МАРКА [лок.средњовековни]
9 ЦРКВА СВ.ЈОВАН [лок.новијег]
10 ЈОВАНОВИЋА КУЋА [лок.новијег]
11 КУЋА "ЈАКАЋ" [лок.новијег]
12 ЗГРАДА ГИМНАЗИЈЕ [лок.средњовековни]
13 СТАМЕНА КУЋА [лок.средњовековни]
14 КУЋА И ЗАВЕРА ПАЈИЋИЋА - 15 АВГУСТА [лок.средњовековни]
15 ЗГРАДА ХАЈАЊЕЦА "ТЕРЕЗИЈАНУМ" [лок.средњовековни - лок.?]
16 ЗГРАДА ГОЊСКИ ПУШЧАРИ - 6 БОРЦА У СЕВОЈНУ

ЕВИДЕНТИРАНИ ОБЈЕКТИ ОД ИСТОРИЈСКЕ, КУЛТУРНЕ, ЕСТЕТСКЕ И ИЗ ДУХОВНЕ ВРЕДНОСТИ ИЗВАН ПРОСТОРНО-КУЛТУРНО-ИСТОРИЈСКИХ ЦЕЛИНА

1 ЦРКВА МАЊИНА [лок.средњовековни]
2 ОБЈЕКАТ ВЕЈАЊИЋА В.ЦРКВИНА У ГУЧИЋИ
3 ХАМ, ПАЛИНЕ, В.ТОШИЋА ДВОРИЋ [лок.средњовековни]
4 ЗГРАДА ЗАДРУГЕ "ЗЛАТИБОР" [лок.средњовековни]
5 ЗГРАДА ЖЕЛЕЗНИЧКЕ СТАНИЦЕ [лок.средњовековни]
6 НОВА ЦРКВА СВ.ВИДА [лок.средњовековни]
7 ПЕЈАДИЋИ - ЛАЗАРА ТОМАШИЋА ПЕТ [лок.средњовековни]
8 ЗГРАДА ЦЕНТРА ЗА ПРОТ.ЗДРАВЉА [лок.средњовековни]
9 ОБЈЕКАТ "ГРЕЧ-ПОСЛОВНИ ЦЕНТАР" ВЕЛЕ [лок.средњовековни]
10 ПОСЕБНИ ОБЈЕКАТ [лок.средњовековни]
11 ОБЈЕКАТ "КУЋА ЕЛЕКТРОНИКЕ" [лок.средњовековни]
12 СТАМЕНИ ПОСЕБНИ ОБЈЕКАТ [лок.средњовековни]
13 ОБЈЕКАТ "ЗЕЛЕНИ ВИР" [лок.средњовековни]
14 ОБЈЕКАТ "ЗЕЛЕНИ ВИР ДОДАТАК" [лок.средњовековни]
15 СТАМЕНИ ПОСЕБНИ ОБЈЕКАТ [лок.средњовековни]
16 СТАМЕНИ ОБЈЕКАТ "ЕЛЕКТРОСОТ" [лок.средњовековни]
17 СТАМЕНИ ПОСЕБНИ ОБЈЕКАТ "ЕЛЕКТРА" [лок.средњовековни]
18 СТАМЕНИ ОБЈЕКАТ "ЕЛЕКТРОСОТ" [лок.средњовековни]
19 ПОСЕБНИ ОБЈЕКАТ [лок.средњовековни]
20 ПОСЕБНИ ОБЈЕКАТ СА ПОС. "ЕЛЕ-ВИР" [лок.средњовековни]
21 СТАМЕНИ ОБЈЕКАТ [лок.средњовековни]
22 СТАМЕНИ ОБЈЕКАТ [лок.средњовековни]
23 ОБЈЕКАТ У УЖИЦУ - ДИМИТРИЈА ТУЏИЋА 8 [лок.средњовековни]
24 СТАМЕНИ ПОСЕБНИ ОБЈЕКАТ [лок.средњовековни]
25 ОБЈЕКАТ МАЂОВИЋА - ДУГУТ ОБЈЕКАТ [лок.средњовековни]
26 СТАМЕНИ ОБЈЕКАТ [лок.средњовековни]
27 СТАМЕНИ ОБЈЕКАТ [лок.средњовековни]
28 СТАРА ЖЕЛЕЗНИЧКА ВОДОТОРЕЊА [лок.средњовековни]
29 ОБЈЕКАТ СТАРЕ ЖЕЛЕЗНИЧКЕ СТАНИЦЕ [лок.средњовековни]
30 ВОДОВРША ВОДИЋИЋА [лок.средњовековни]
31 ПОСЕБНИ ОБЈЕКАТ [лок.средњовековни]
32 ПОСЕБНИ ОБЈЕКАТ [лок.средњовековни]
33 СТАМЕНИ ПОСЕБНИ ОБЈЕКАТ [лок.средњовековни]

УЖИЧКЕ ЧЕСМЕ

1 ЧЕСМА - ПРОКОПОВО - ЗАНАТЛИЈСКА [лок.средњовековни]
2 ЧЕСМА - СИМИЋИЋИ - КОМИЋ [лок.средњовековни]
3 ЧЕСМА - ПРОКОПЕВИЋИ-ПОКОПИЋ [лок.новијег]
4 ЧЕСМА - ЗЕЛЕНИ ВИР - ЗЕЛЕНИ ВИР [лок.средњовековни]
5 ЧЕСМА - ТАЛИЋИЋИ - ГУЈЕВИЋИ - ЛИМАЦ [лок.средњовековни]
6 РУЖИЋИ - ЧЕСМА [лок.средњовековни]
7 ФИЛИПОВИЋИ - ЧЕСМА [лок.средњовековни]
8 ГАЛИЋИ-ЧЕСМА [лок.средњ.]
9 ВУЈИЋИ - ЧЕСМА - ГРАД [лок.средњ.]
10 ЧЕСМА - ПАНЧИЋИ - КОЛИБ - 1 [лок.средњовековни]
11 ШАРИЋИ - ЧЕСМА [лок.новијег]
12 ЦОКИЋИЋИ - ЧЕСМА [лок.средњ.]
13 ЧЕСМА - ЛАЗИЋИЋИ - ЛИМАЦ [лок.средњ.]
14 СПОМИН ЧЕСМА - ГОРИЧИЋИ [лок.средњ.]
15 СПОМИН ЧЕСМА - ВОЈАЈА УЖИЧКИХ ПАРТИЗАНА - 2 ГРАДИ [лок.средњ.]
16 СПОМИН ЧЕСМА - ПА ЧЕЛИЋЕВИ - ВУЈИЋ [лок.средњовековни]
17 ЧЕСМА - ГЈАЈОВИЋИ [лок.средњовековни]

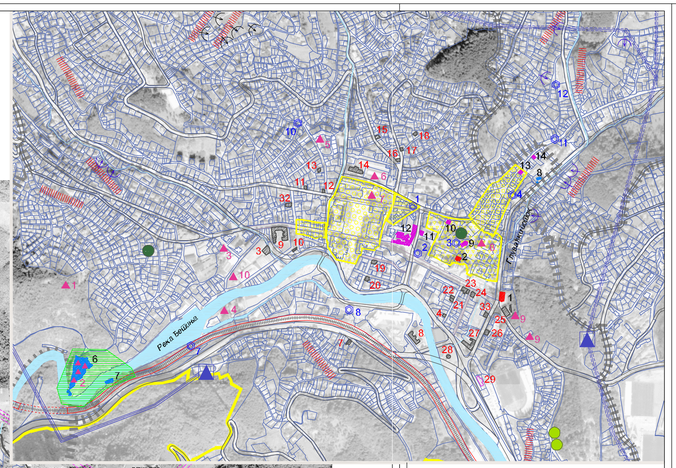

Р 1 : 5000

ДИРЕКЦИЈА ЗА ИЗГРАДЊУ
УЖИЦЕ
ГЕНЕРАЛНИ УРБАНИСТИЧКИ ПЛАН ГРАДА УЖИЦА

ЛЕГЕНДА

- ГРАНИЦА ПЛАНА
- ГРАНИЦА ГРАЂЕВИНСКОГ ПОДРУЧЈА
- ГРАНИЦА ПРОСТОРНИХ ЦЕЛИНА
- РЕКА ЂЕТИЊА
- ПОТОЦИ

САОБРАЋАЈНА И ЕЛЕКТРОЕНЕРГЕТСКА ИНФРАСТРУКТУРА

- КОРИДОР АУТОПУТА E-761
- ДРЖАВНИ ПУТ I РЕДА
- ДРЖАВНИ ПУТ II РЕДА
- ОПШТИНСКИ ПУТ
- ОСНОВНА УЛИЧНА МРЕЖА
- УЛИЦЕ СА ПОСЕБНИМ РЕЖИМОМ САОБРАЋАЈА
- ЖЕЛЕЗНИЧКА ПРУГА
- ДАЛЕКОВОД 110 kV
- ДАЛЕКОВОД 35 kV
- ТРАФОСТАНИЦА 110/35 kV
- ТРАФОСТАНИЦА 35/10 kV

ЗАШТИТА ПРИРОДЕ

ЗАШТИЋЕНА ПРИРОДНА ДОБРА

- ПРИРОДНО ДОБРО - СТАБЛО МЕЧ И ЈЕ ПЕСКЕ

ЕВИДЕНТИРАНА ПРИРОДНА ДОБРА

- ПРИРОДНО ДОБРО - СТАБЛО МЕЧ И ЈЕ ПЕСКЕ
- ПРИРОДНО ДОБРО - ПРЕДЕО ИЗУЗЕТНИХ ОДЛИКА "КЛИСУРА РЕКЕ ЂЕТИЊЕ"

ЗАШТИТА КУЛТУРНИХ ДОБАРА

КАТЕГОРИСАНА НЕПОКРЕТНА КУЛТУРНА ДОБРА

- НКД ОД ИЗУЗЕТНОГ ЗНАЧАЈА
- НКД ОД ВЕЛИКОГ ЗНАЧАЈА
- НЕПОКРЕТНА КУЛТУРНА ДОБРА

ЕВИДЕНТИРАНА КУЛТУРНА ДОБРА

- ЕВИДЕНТИРАНИ ОБЈЕКТИ ОД ИСТОРИЈСКЕ, КУЛТУРНЕ, ЕСТЕТСКЕ И ИЗ ДУХОВНЕ ВРЕДНОСТИ ПРОСТОРНО КУЛТУРНО- ИСТОРИЈСКИХ ЦЕЛИНА
- ОБЈЕКТИ ОД ЗНАЧАЈА ЗА ЕСТЕТСКИ ИДЕНТИТЕТ ПРОСТОРНО КУЛТУРНО- ИСТОРИЈСКИХ ЦЕЛИНА

ПРОСТОРНО КУЛТУРНО- ИСТОРИЈСКА ЦЕЛИНА ПОД РЕЖИМОМ ДЕЛИМИЧНЕ ЗАШТИТЕ

- ЦЕЛИНА "ТРГ ПАРТИЗАНА"
- ЦЕЛИНА "ТРГ СВЕТОГ САВЕ"
- ЦЕЛИНА "САМАЋА"
- ЦЕЛИНА "ЈАЈИНА"
- ЦЕЛИНА "УЛ. ДИМИТРИЈА ТУЏОВИЋА"

ПРОСТОРНО КУЛТУРНО- ИСТОРИЈСКА ЦЕЛИНА ПОД РЕЖИМОМ УСЛОВНЕ ЗАШТИТЕ

- ЧЕСМА
- АРХЕОЛОШКО НАЛАЗИШТЕ

ЗОНЕ ЗАШТИТЕ И ОГРАНИЧЕЊА

САНИТАРНА ЗАШТИТА

- ЗОНА ЗАШТИТЕ ВОДОИЗВОРИШТА УТРИЦИ

ЕРОЗИЈА ЗЕМЉИШТА

- СРЕДЊА ЕРОЗИЈА - 0.55
- АКТИВНА КЛИЗИШТА (РАНИЈЕ ЕВИДЕНТИРАНА)
- АКТИВНА КЛИЗИШТА (ЕВИДЕНТИРАНА 2006. г.)
- ЛАВИНСКЕ ГАДИНЕ

ИНФРАСТРУКТУРНИ КОРИДОРИ

- КОРИДОР АУТОПУТА
- КОРИДОР ДАЛЕКОВОДА 110 kV
- КОРИДОР ДАЛЕКОВОДА 35 kV

ГРАД УЖИЦЕ

ЈП "ДИРЕКЦИЈА ЗА ИЗГРАДЊУ" УЖИЦЕ
31 000 Ужице , Вукоје Дабића, 1

ГЕНЕРАЛНИ УРБАНИСТИЧКИ ПЛАН ГРАДА УЖИЦА ДО 2020. ГОДИНЕ

ГРАФИЧКИ ПРИЛОГ 1В

ЗАШТИТА И ОГРАНИЧЕЊА ПРОСТОРА

Р 1 : 10 000

0 500 1000 1500m

N

ЈП "Дирекција за изградњу" Ужице
Директор
Дејан Шешић, дипл.инж.саобр.

МП

Ужице, мај 2011.г.

Методолог:
Проф. др Мирјана Пешић, дипл.инж.арх.

Руководилац израдитима:
Одговорни урбаниста
Доц. мр Александра Тркиљ, дипл.инж.арх.

Бр. лицence: 200 0 0 0 0