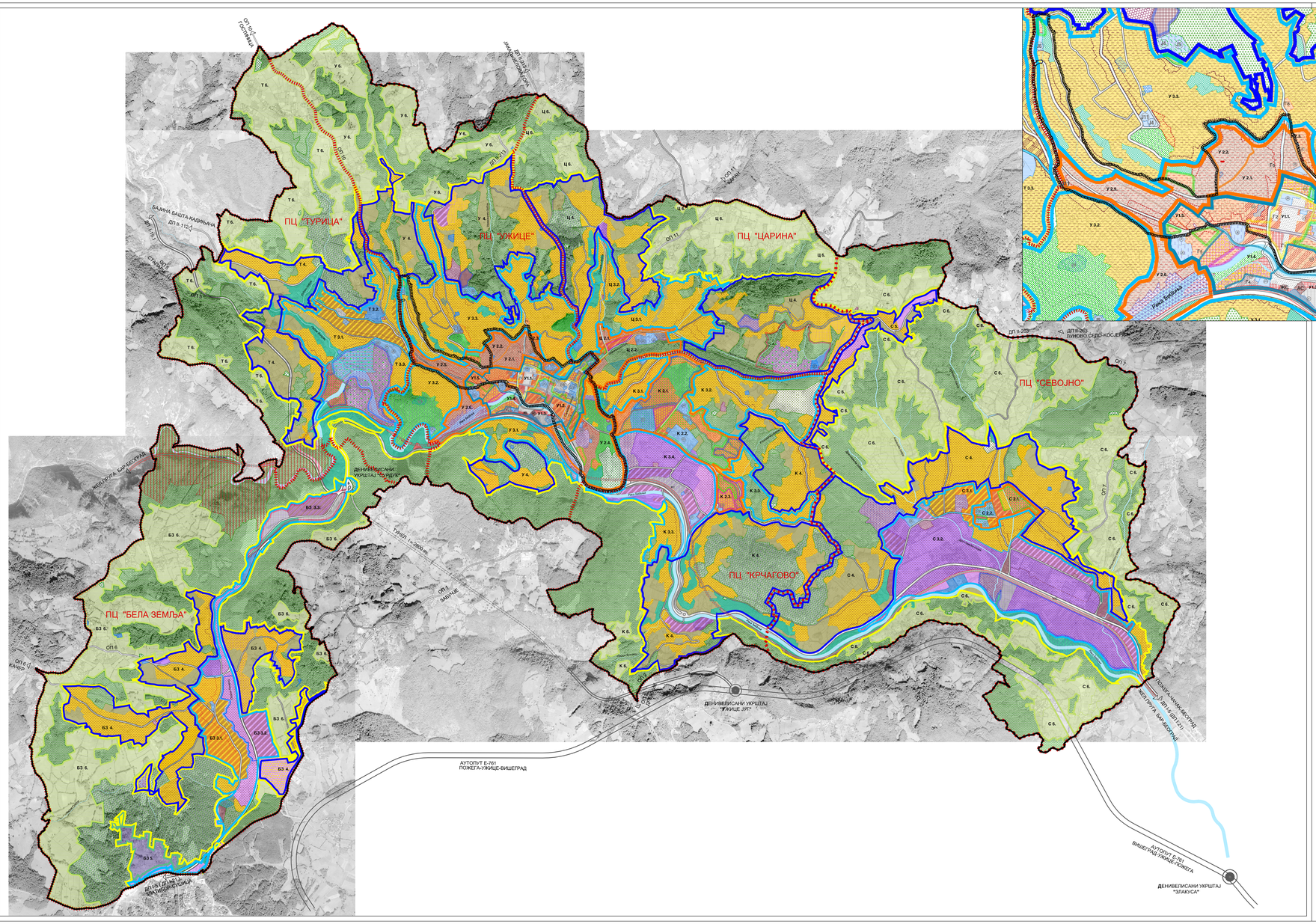
ПЦ "ТУРИЦА"
ПЦ "УЖИЦЕ"
ПЦ "ЦАРИНА"
ПЦ "СЕВОЈНО"
ПЦ "КРЧАГОВО"
ПЦ "БЕЛА ЗЕМЉА"
ДЕНИВЕЛИСАНИ УКРШТАЈ "УЖИЦЕ ЈИГ"
ДЕНИВЕЛИСАНИ УКРШТАЈ "ЗЛАКУСА"
АУТОПУТ Е-761
ПОЖЕГА-УЖИЦЕ-ВИШЕГРАД
ТИРЕЛ L=200 m
ОП 6
ОП 7
ОП 11
ОП 12
ОП 13
ОП 14
ОП 15
ОП 16
ОП 17
ОП 18
ОП 19
ОП 20
ОП 21
ОП 22
ОП 23
ОП 24
ОП 25
ОП 26
ОП 27
ОП 28
ОП 29
ОП 30
ОП