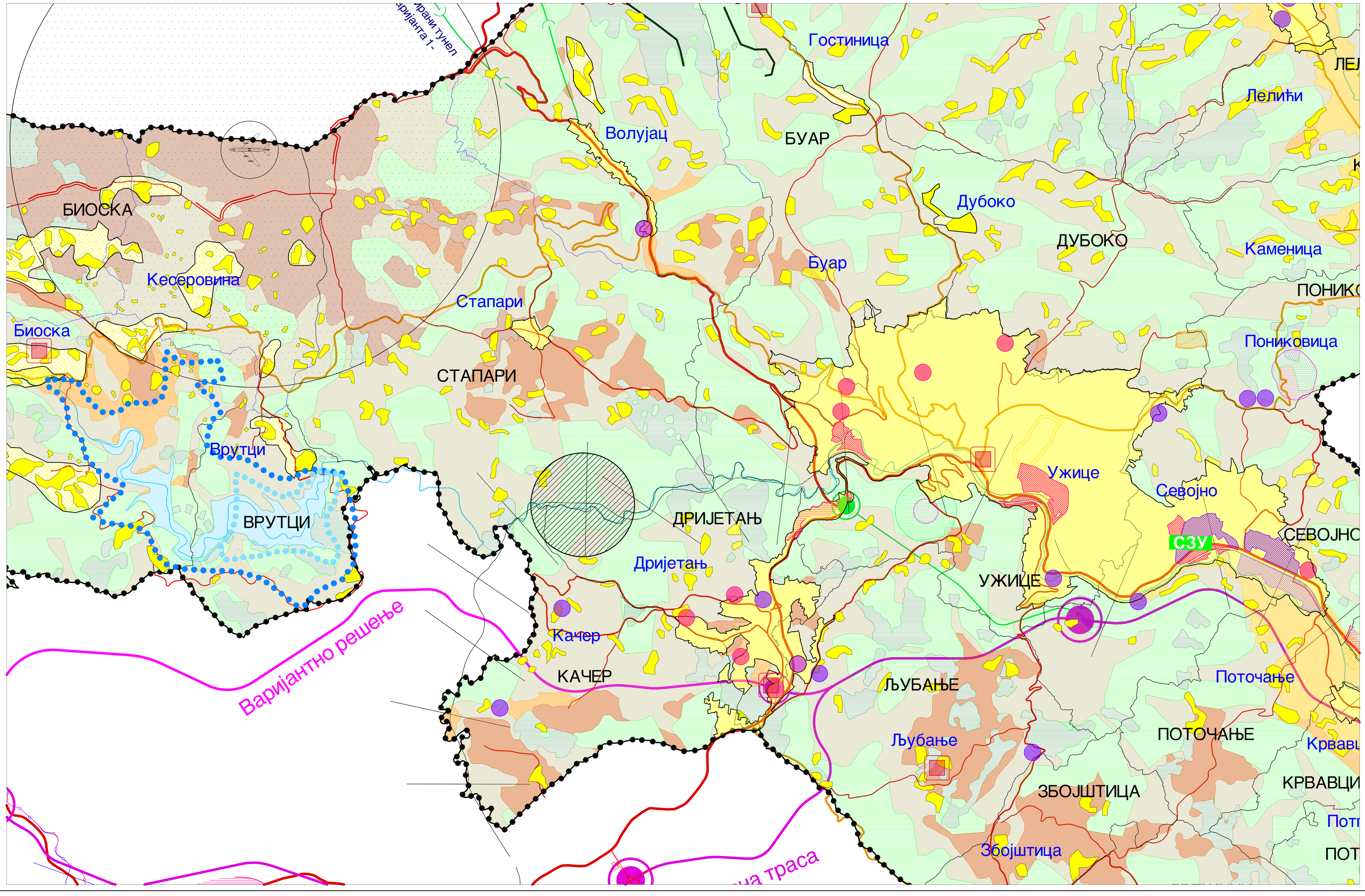

ЛЕГЕНДА:

- Државна граница
- Границе суседних општина
- Гранични прелаз Котроман
- Граница Територије Града Ужица
- Граница планског подручја
- Граница катастарске општине
- Граница насеља

ШУМСКА И ЛОВНА ПОДРУЧЈА

- Шуме у државном власништву
- Шуме у приватном власништву
- Граница ловишта

ЛОВИШТА
1. Шарган
2. Јелова Гора

ПОЉОПРИВРЕДНА ПОДРУЧЈА
земљиште погодно за:

- Пољопривредну производњу до 500м.н.в. (ратарство, поврће)
- Пољопривредну производњу од 500-700м.н.в. (воћарство)
- Пољопривредну производњу од 600-650м.н.в. (узвод сточарства и производња сточне хране, ратарство)
- Пољопривредну производњу од 1000м.н.в. (узвод сточарства и производња сточне хране)
- Ливаде, пашњаци, шуме и остало

ВОДНА ПОДРУЧЈА

- Акумулација "Врутци"
- Граница непосредне зоне заштите акумулације Врутци
- Граница уже зоне заштите акумулације Врутци
- 1 Планирана акумулација и брана "Роге"
- 2 Планирана акумулација и брана "Осоковача"
- Зона непосредне заштите акумулација
- Граница уже зоне заштите акумулација
- 3 Планирана акумулација "Таталија"
- Речни токови

ГРАЂЕВИНСКО ЗЕМЉИШТЕ

- ГРАЂЕВИНСКО ЗЕМЉИШТЕ У ГРАЂЕВИНСКОМ ПОДРУЧЈУ НАСЕЉЕНОГ МЕСТА (НАСЕЉА СРЕДЊИХ ГУСТИНА)
- ГРАЂЕВИНСКО ЗЕМЉИШТЕ ИЗВАН ГРАЂЕВИНСКОГ ПОДРУЧЈА НАСЕЉЕНОГ МЕСТА (НАСЕЉА РЕТКЕ НАСЕЉЕНОСТИ И ПОРОДИЧНЕ ИЗГРАДЊЕ)
- ГРАЂЕВИНСКО ЗЕМЉИШТЕ ИЗВАН ГРАЂЕВИНСКОГ ПОДРУЧЈА НАСЕЉЕНОГ МЕСТА (НАСЕЉА РЕТКЕ НАСЕЉЕНОСТИ И ПОРОДИЧНЕ ИЗГРАДЊЕ - ПЛАНИРАНО ПОГУШЋАВАЊЕ)
- ТУРИСТИЧКИ ЛОКАЛИТЕТИ НА ПОДРУЧЈУ ОБУХВАЋЕНОМ ПТТП "ТАРА"
- ГРУПАЦИЈЕ ПОЈЕДИНАЧНИХ ОБЈЕКАТА НА ПОДРУЧЈУ ОБУХВАЋЕНОМ ПТТП "ТАРА"

- Регионална депонија "Дубоко"
- Сњиголиште "Иверг"
- Катуни
- Туристичко-угоститељски и смештајни капацитети

ЗОНА УТИЦАЈА КОМПЛЕКСА ПОСЕБНЕ НАМЕНЕ:

- 1. Зона забрањене градње
- 2. Зона ограничења и контролисане градње
- 3. Зона сигурности
- 4. Зона контролисане градње

САОБРАЋАЈ

- Државни пут I реда
- Државни пут II реда
- Општински пут I реда
- Општински пут II реда
- Некатегорисани општински пут
- Предложена траса регионалног туристичког правца
- ПЛАНИРАНО - обилазница
- Коридор аутопута Е - 761 (деоница Пожега - Ужице - граница са Републиком Српском)
- Магистрална једноколосечна пруга
- Пруга узаног колосека "Шарганска осмица"
- ПЛАНИРАНО - пруга узаног колосека Шарган Витаси - Биоска
- ПЛАНИРАНО - пруга узаног колосека Шарган Витаси - Брањешци - варијанта 1
- ПЛАНИРАНО - пруга узаног колосека Шарган Витаси - Брањешци - варијанта 2
- ПЛАНИРАНО - пруга узаног колосека Шарган Витаси - Брањешци - варијанта 3
- Постојећи тролејбуски пруге
- ПЛАНИРАНО - реконструисане станице Шарган - Витаси Брањешци
- Аеродром
- ПЛАНИРАНО - локација хеликодрома

СЗУ Планирана слободна зона Ужице

ГРАД УЖИЦЕ

УРБАНИСТИЧКИ ПРОЈЕКАТ ЗА АРХЕОЛОШКИ МУЗЕЈ НА ОТВОРЕНОМ У СЕЛУ СТАПАРИ, НА КАТ. ПАРЦЕЛАМА БР.8196/3 И 8196/5 КО СТАПАРИ, УЖИЦЕ

N

0 5 10 15 20 25 30m

ГРАФИЧКИ ПРИКАЗ

ИЗВОД ИЗ ПРОСТОРНОГ ПЛАНА ГРАДА УЖИЦА

НАРУЧИЛАЦ ИЗРАДЕ ПЛАНА	ГРАДСКА УПРАВА ЗА УРБАНИЗАМ, ИЗГРАДЊУ И ИМОВИНСКО-ПРАВНЕ ПОСЛОВЕ ГРАДА УЖИЦА
НОСИЛАЦ ИЗРАДЕ ПЛАНА	ЈП "УЖИЦЕ РАЗВОЈ" - УЖИЦЕ
ОДГОВОРНИ УРБАНИСТА	..... РУЖА ПЕНЕЗИЋ, дипл.инж.арх. бр. лиценце 200 0501 03
РАДНИ ТИМ	МАРКОВИЋ ИВАНА, маст.инж.арх.
БР. ЛИСТА 2	ДАТУМ МАРТ, 2019.
	РАЗМЕРА 1 : 50 000