

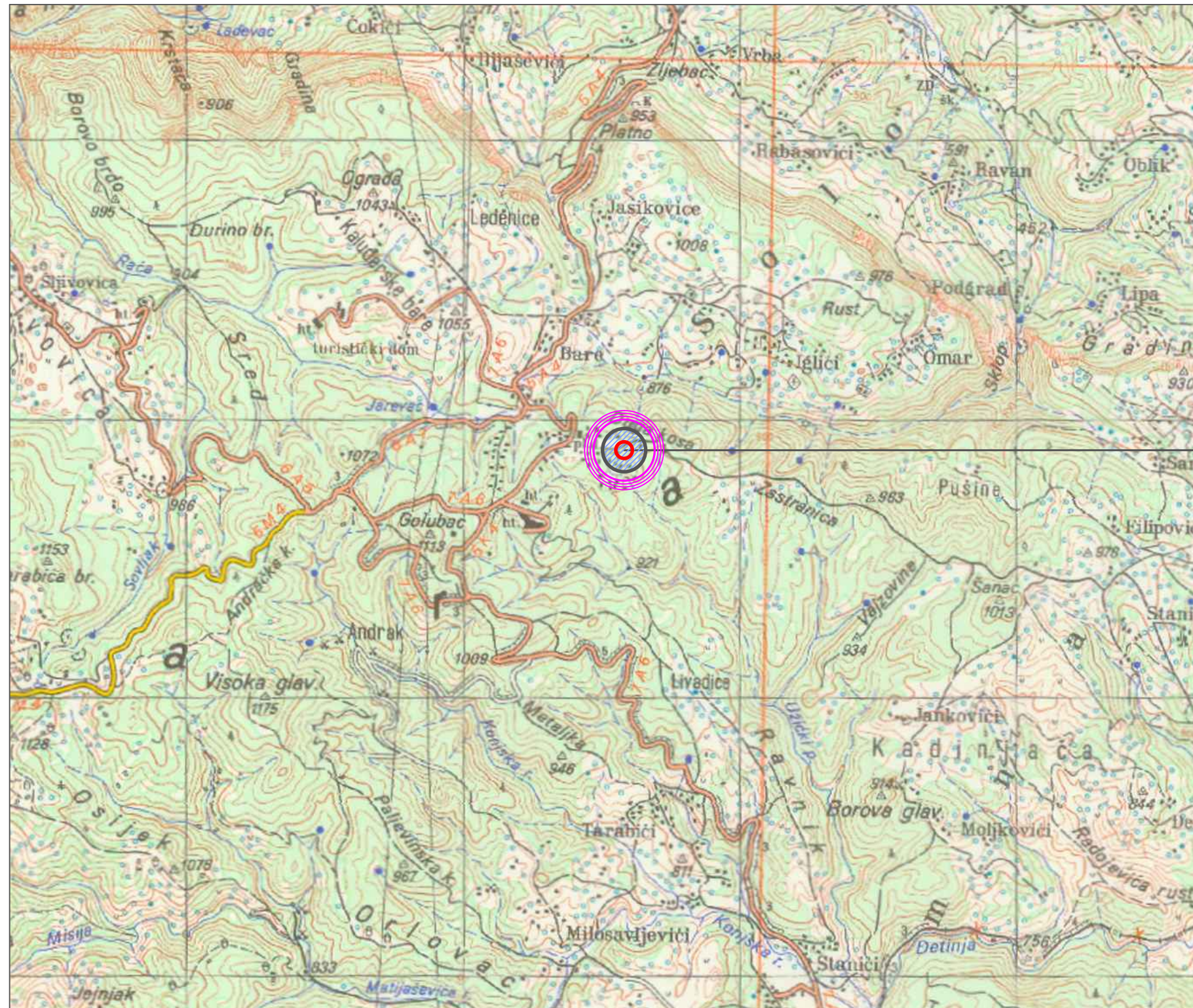

УРБАНИСТИЧКИ ПРОЈЕКАТ

ЗА ИЗГРАДЊУ ХОТЕЛА
НА КАТ. ПАРЦЕЛИ БРОЈ 10/13 КО КРЕМНА,
КАЛУЂЕРСКЕ БАРЕ НА ТАРИ, ГРАД УЖИЦЕ



ПРЕДМЕТНА ЛОКАЦИЈА

Наручилац:	Весна Вуковић Ул. Краљице Наталије бр. 23, Београд		
Обрађивач:	"ЕКО УРБО ПЛАН" доо Ужице Ул. Николе Пашића бр. 386		
Одговорни урбаниста:	Петар Живковић, дипл. инж. арх. лиценца бр. 200 0743 04		
Назив цртежа:	ПОЛОЖАЈ ЛОКАЦИЈЕ - ШИРА ДИСПОЗИЦИЈА		
Датум израде:	Фебруар, 2019. год.	Размера: 1 : 50000	Бр. листа: 1

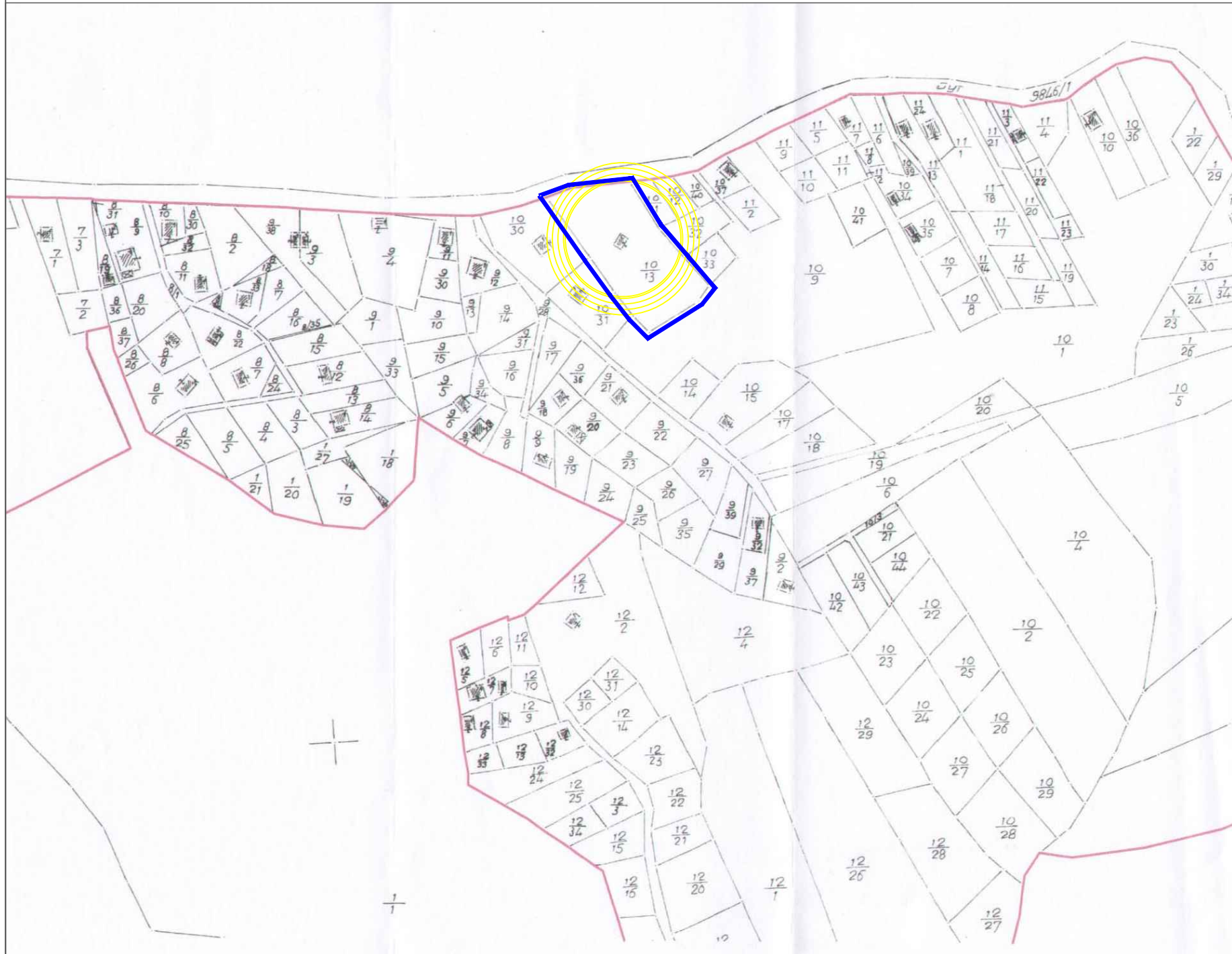

ЛЕГЕНДА:

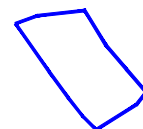

Предметна парцела

УРБАНИСТИЧКИ ПРОЈЕКАТ

ЗА ИЗГРАДЊУ ХОТЕЛА
НА КАТ. ПАРЦЕЛИ БРОЈ 10/13 КО КРЕМНА,
КАЛУЂЕРСКЕ БАРЕ НА ТАРИ, ГРАД УЖИЦЕ

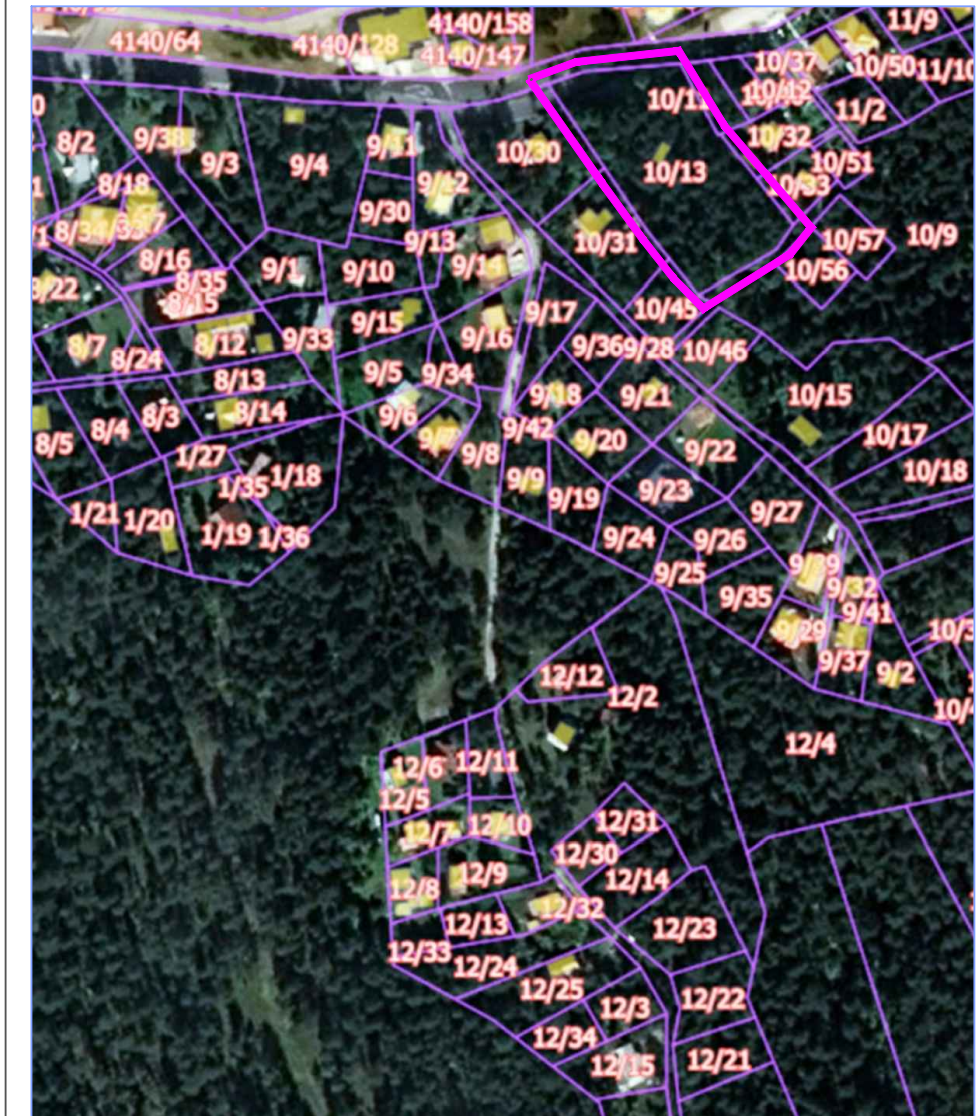

Наручилац:	Весна Вуковић Ул. Краљице Наталије бр. 23, Београд		
Обрађивач:	"ЕКО УРБО ПЛАН" доо Ужице Ул. Николе Пашића бр. 386		
Одговорни урбаниста:	Петар Живковић, дипл. инж. арх. лиценца бр. 200 0743 04		
Назив цртежа:	ПОЛОЖАЈ ЛОКАЦИЈЕ У НЕПОСРЕДНОМ ОКРУЖЕЊУ		
Датум израде:	Фебруар, 2019. год.	Размера: 1 : 2500	Бр. листа: 2



УРБАНИСТИЧКИ ПРОЈЕКАТ



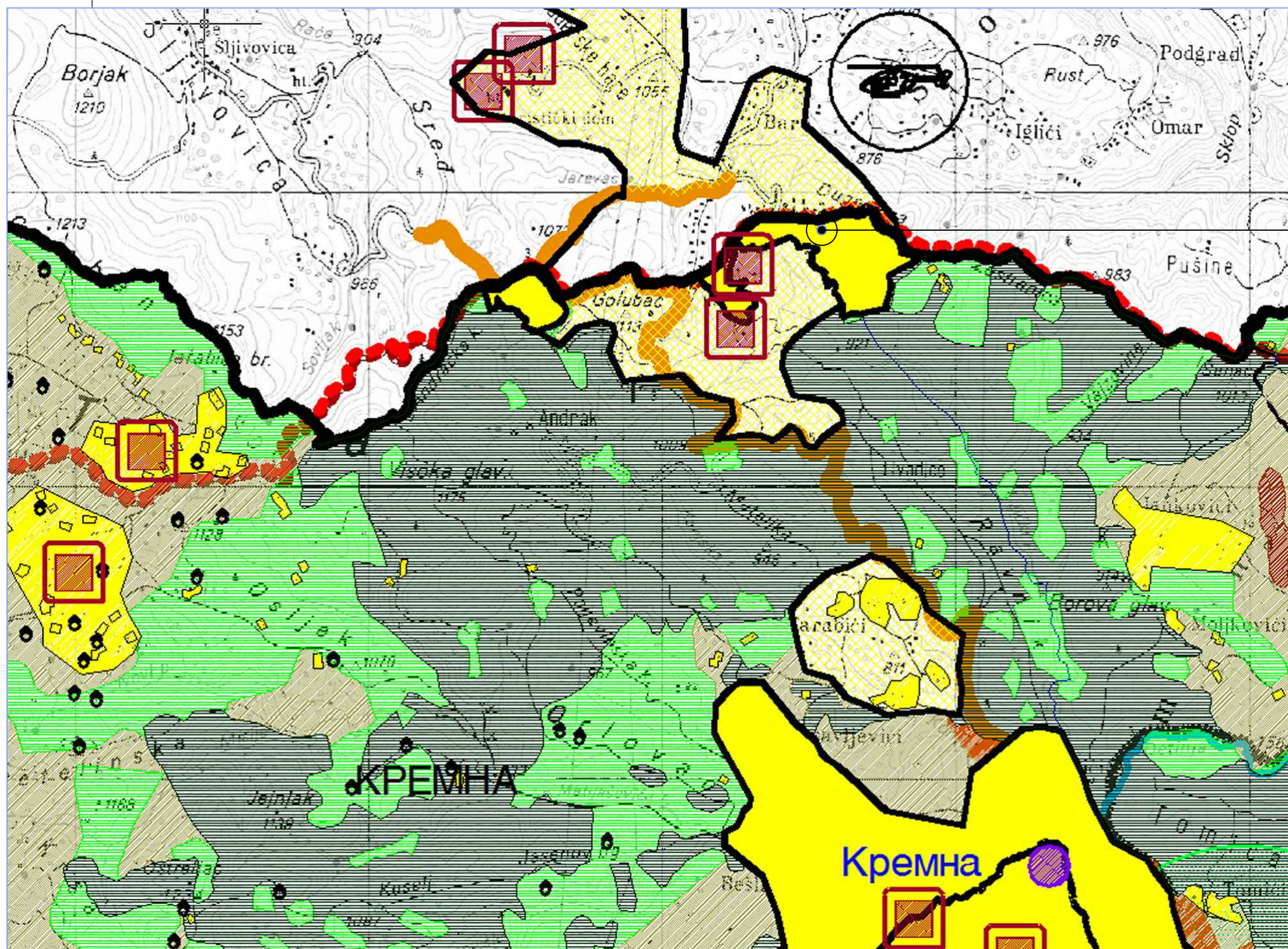

ЗА ИЗГРАДЊУ ХОТЕЛА
НА КАТ. ПАРЦЕЛИ БРОЈ 10/13 КО КРЕМНА,
КАЛУЂЕРСКЕ БАРЕ НА ТАРИ, ГРАД УЖИЦЕ

ПРЕДМЕТНА ЛОКАЦИЈА



ЛЕГЕНДА:

ГРАЂЕВИДНО ЗЕМЛИШТЕ

-  ГРАЂЕВИДНО ЗЕМЛИШТЕ У ГРАЂЕВИДНОМ ПОДРУЧЈУ НАСЕЛЕНОГ МЕСТА (НАСЕЛА СРЕДЊИХ ГУСТИНА)
-  ГРАЂЕВИДНО ЗЕМЛИШТЕ ИВАН ГРАЂЕВИДНОМ ПОДРУЧЈУ НАСЕЛЕНОГ МЕСТА (НАСЕЛА РЕДНЕ НАСЕЛЕНОСТИ И ГОРОДИНЕ ИВРАДНЕ)
-  ГРАЂЕВИДНО ЗЕМЛИШТЕ ИВАН ГРАЂЕВИДНОМ ПОДРУЧЈУ НАСЕЛЕНОГ МЕСТА (НАСЕЛА РЕДНЕ НАСЕЛЕНОСТИ И ГОРОДИНЕ ИВРАДНЕ - ПЛАНИРАНО ГОУШЉАВАЊЕ)
-  ТУРИСТИЧКИ ЛОКАЛИТЕТИ НА ПОДРУЧЈУ ОБУВАЂЕНОМ ПЛАНУ ИЛИ " ТАРА "

Наручилац: Весна Вуковић
Ул. Краљице Наталије бр. 23, Београд

Обрађивач: "ЕКО УРБО ПЛАН" доо Ужице
Ул. Николе Пашића бр. 386



Одговорни урбаниста: Петар Живковић, дипл. инж. арх.
лиценца бр. 200 0743 04

Назив цртежа: **ИЗВОД ИЗ ПРОСТОРНОГ ПЛАНА ГРАДА УЖИЦА**

Датум израде: Фебруар, 2019. год. Размера: 1 : 50000 Бр. листа: 3







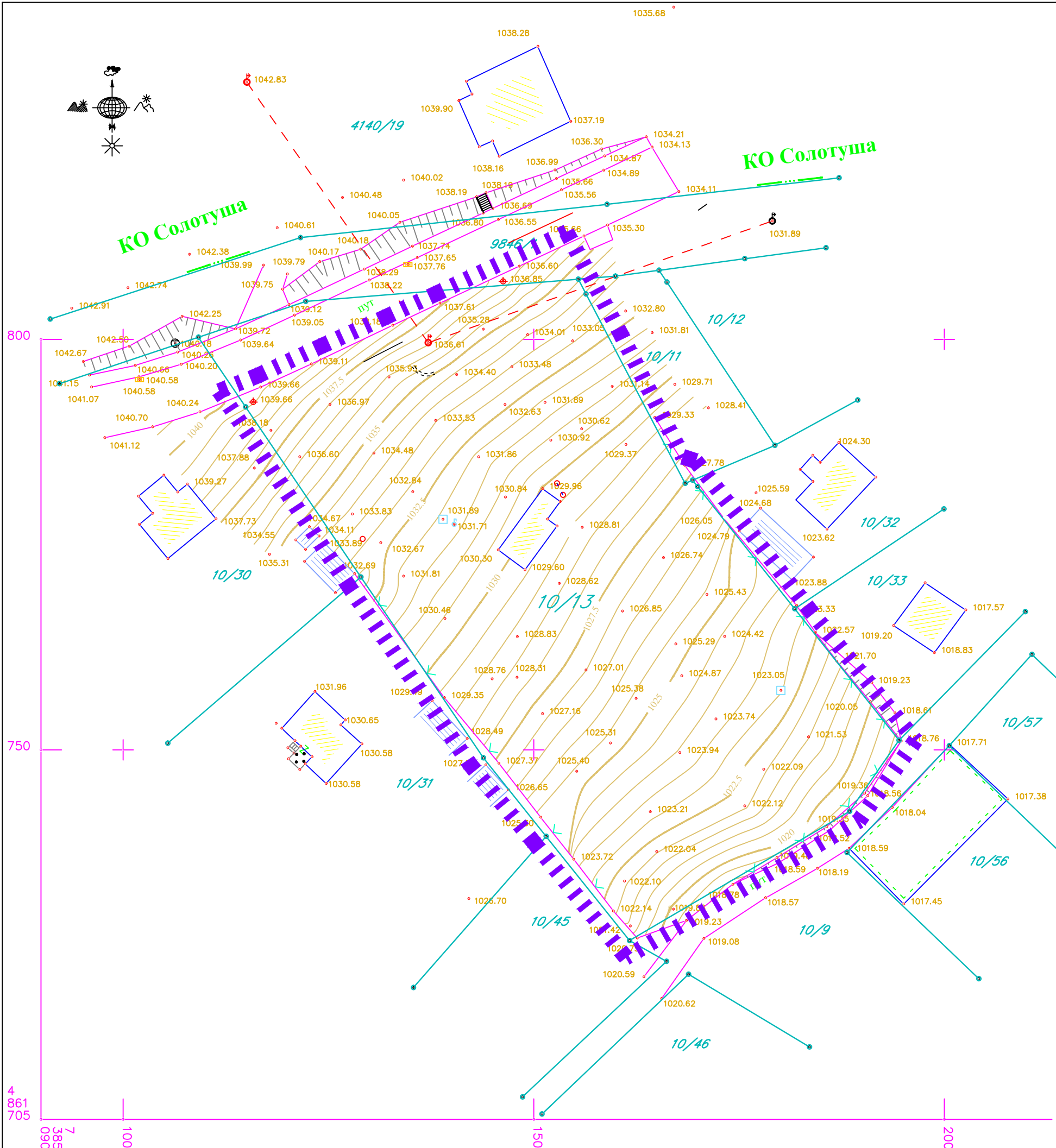

УРБАНИСТИЧКИ ПРОЈЕКАТ

ЗА ИЗГРАДЊУ ХОТЕЛА
НА КАТ. ПАРЦЕЛИ БРОЈ 10/13 КО КРЕМНА,
КАЛУЂЕРСКЕ БАРЕ НА ТАРИ, ГРАД УЖИЦЕ

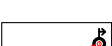

Легенда:

-  Граница обухвата
Урбанистичког пројекта
-  Стање по катастру
-  Фактичко стање
-  Граница КО
-  Број парцеле
-  Кота терена
-  Изохипса
-  Електро вод
-  Објект

Наручилац:	Весна Вуковић Ул. Краљице Наталије бр. 23, Београд		
Обрађивач:	"ЕКО УРБО ПЛАН" доо Ужице Ул. Николе Пашића бр. 386		
Одговорни урбаниста:	Петар Живковић, дипл. инж. арх. лиценца бр. 200 0743 04		
Назив цртежа:	КАТАСТАРСКО-ТОПОГРАФСКИ ПЛАН СА ГРАНИЦОМ УРБАНИСТИЧКОГ ПРОЈЕКТА		
Датум израде:	Фебруар, 2019. год.	Размера: 1 : 500	Бр. листа: 4

УРБАНИСТИЧКИ ПРОЈЕКАТ

ЗА ИЗГРАДЊУ ХОТЕЛА
НА КАТ. ПАРЦЕЛИ БРОЈ 10/13 КО КРЕМНА,
КАЛУЂЕРСКЕ БАРЕ НА ТАРИ, ГРАД УЖИЦЕ

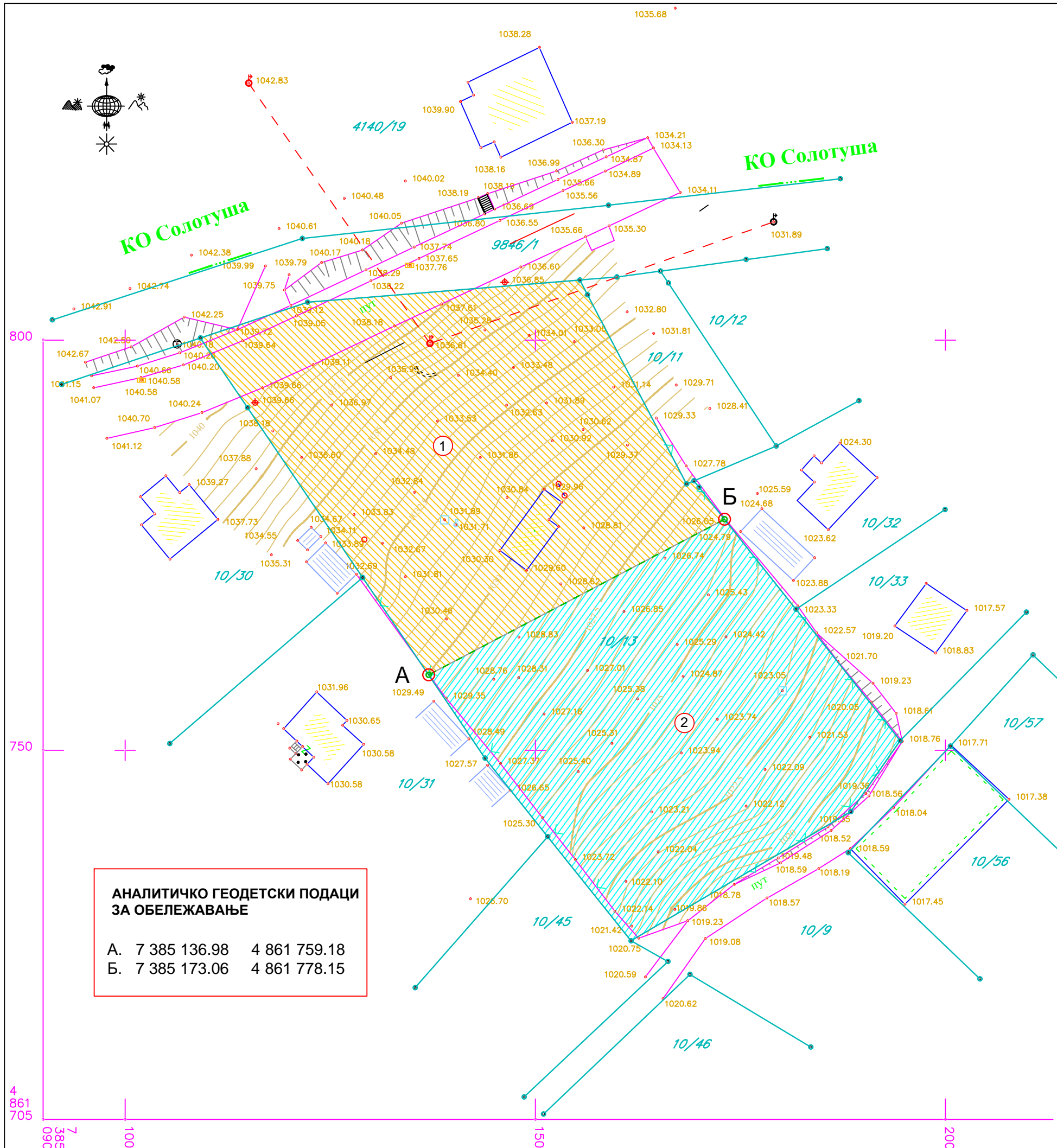

АНАЛИТИЧКО ГЕОДЕТСКИ ПОДАЦИ ЗА ОБЕЛЕЖАВАЊЕ

А. 7 385 136.98 4 861 759.18
Б. 7 385 173.06 4 861 778.15

ЛЕГЕНДА:





- Постојеће границе парцела
- Постојеће тачке на граници парцела
- Нова граница парцела
- Нове тачке на граници парцела
- Новоформирана грађевинска парцела бр. 1, формирана од матичне парцеле број 10/13, у оквиру постојећих геодетских тачака, и нових геодетских тачака ознаке А и Б, оријентационе површине око 1.769,70м².
- Новоформирана грађевинска парцела бр. 2, формирана од матичне парцеле број 10/13, у оквиру постојећих геодетских тачака, и нових геодетских тачака ознаке А и Б, оријентационе површине око 1.605,08м².

Наручилац:	Весна Вуковић Ул. Краљице Наталије бр. 23, Београд		
Обрађивач:	"ЕКО УРБО ПЛАН" доо Ужице Ул. Николе Пашића бр. 386		
Одговорни урбаниста:	Петар Живковић, дипл. инж. арх. лиценца бр. 200 0743 04		
Назив цртежа:	ПЛАН ПАРЦЕЛАЦИЈЕ		
Датум израде:	Фебруар, 2019. год.	Размера: 1 : 500	Бр. листа: 5

УРБАНИСТИЧКИ ПРОЈЕКАТ

ЗА ИЗГРАДЊУ ХОТЕЛА
НА КАТ. ПАРЦЕЛИ БРОЈ 10/13 КО КРЕМНА,
КАЛУЂЕРСКЕ БАРЕ НА ТАРИ, ГРАД УЖИЦЕ

ЛЕГЕНДА:

-  Постојећа катастарска граница парцела
-  Регулациона линија
-  Грађевинска линија
-  Зона грађења објекта

Аналитичко геодетски подаци

Зона грађења објекта

- | | | |
|----|--------------|--------------|
| 1. | 7 385 152.55 | 4 861 795.66 |
| 2. | 7 385 158.71 | 4 861 783.70 |
| 3. | 7 385 133.81 | 4 861 770.88 |
| 4. | 7 385 130.88 | 4 861 776.57 |
| 5. | 7 385 129.15 | 4 861 775.68 |
| 6. | 7 385 125.19 | 4 861 783.37 |
| 7. | 7 385 127.95 | 4 861 784.79 |
| 8. | 7 385 128.68 | 4 861 783.36 |

Регулациона линија

- | | | |
|-----|--------------|--------------|
| 01. | 7 385 115.09 | 4 861 791.50 |
| 02. | 7 385 117.46 | 4 861 792.47 |
| 03. | 7 385 123.69 | 4 861 795.31 |
| 04. | 7 385 133.61 | 4 861 800.03 |
| 05. | 7 385 139.36 | 4 861 802.72 |
| 06. | 7 385 147.90 | 4 861 806.71 |

Грађевинска линија

- | | | |
|------|--------------|--------------|
| 001. | 7 385 117.95 | 4 861 787.27 |
| 002. | 7 385 119.45 | 4 861 787.88 |
| 003. | 7 385 125.80 | 4 861 790.78 |
| 004. | 7 385 135.74 | 4 861 795.51 |
| 005. | 7 385 141.48 | 4 861 798.19 |
| 006. | 7 385 151.13 | 4 861 802.69 |
| 007. | 7 385 156.53 | 4 861 805.21 |

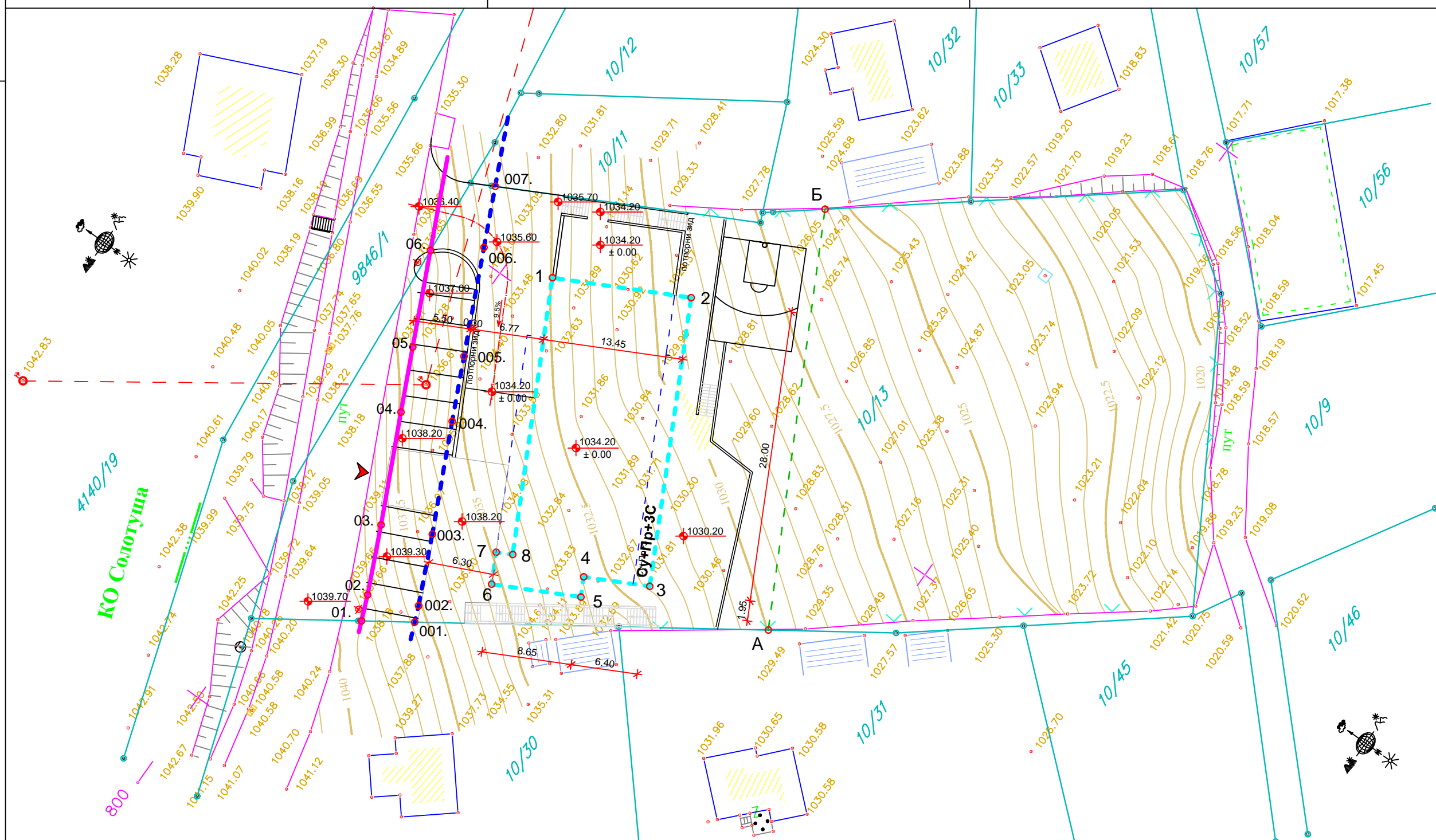













Наручилац:	Весна Вуковић Ул. Краљице Наталије бр. 23, Београд		
Обрађивач:	"ЕКО УРБО ПЛАН" доо Ужице Ул. Николе Пашића бр. 386		
Одговорни урбаниста:	Петар Живковић, дипл. инж. арх. лиценца бр. 200 0743 04		
Назив цртежа:	ПЛАН РЕГУЛАЦИЈЕ И НИВЕЛАЦИЈЕ		
Датум израде:	Фебруар, 2019. год.	Размера:	1 : 250
		Бр. листа:	6

УРБАНИСТИЧКИ ПРОЈЕКАТ

ЗА ИЗГРАДЊУ ХОТЕЛА
НА КАТ. ПАРЦЕЛИ БРОЈ 10/13 КО КРЕМНА,
КАЛУЂЕРСКЕ БАРЕ НА ТАРИ, ГРАД УЖИЦЕ

ЛЕГЕНДА:

-  Постојеће границе парцела
-  Ивица коловоза
-  Осовина саобраћајнице
-  Објект хотела
-  Прилазна саобраћајница
-  Паркинг
-  Пешачке комуникације
-  Терасе
-  Спортски терен
-  Зеленило
-  Некатегорисани пут

Наручилац:	Весна Вуковић Ул. Краљице Наталије бр. 23, Београд		
Обрађивач:	"ЕКО УРБО ПЛАН" доо Ужице Ул. Николе Пашића бр. 386		
Одговорни урбаниста:	Петар Живковић, дипл. инж. арх. лиценца бр. 200 0743 04		
Назив цртежа:	ПЛАН САОБРАЋАЈА И УРЕЂЕЊА ПАРТЕРА		
Датум израде:	Фебруар, 2019. год.	Размера:	1 : 250
		Бр. листа:	7

