

БР. ПРОСТ.	НАЗИВ ПРОСТОРИЈЕ	ВРСТА ПОДА	П (m ²)
1	КУХИЊА	керамича	28.92
2	ТОАЛЕТ	кар./паркет	2.04
3	ОСТАВА	паркет	2.17
4	СОБА	кар./паркет	17.76
5	СОБА	керамича	12.96
6	КОТЛАРНИЦА	керамича	13.48

УКУПНО 77.33

НЕТО површина сутерена	m ²	77.33
БРУТО површина сутерена	m ²	108.07

ПОСТОЈЕЋЕ СТАЊЕ



Назив дела пројекта:

1. АРХИТЕКТУРА

Врста техничке документације:

ИДЕЈНО РЕШЕЊЕ

Објект и место градење:

СТАМБЕНИ ОБЈЕКАТ
к.п. бр. 9/12 К.О. Крeмна, Ужце

Изработил:

Славко Пашић
Бајина Башта, Солотуша бб

Одговорни пројектант:

Ивана Петковић, дипломиранг.
Лиценца бр. 300 L646 12



Цртеж:

ОСНОВА СУТЕРЕНА

Масштаб: **R 1:50**

Датум: **јануар 2019.**

Број пројекта:

Број цртежа: **02**

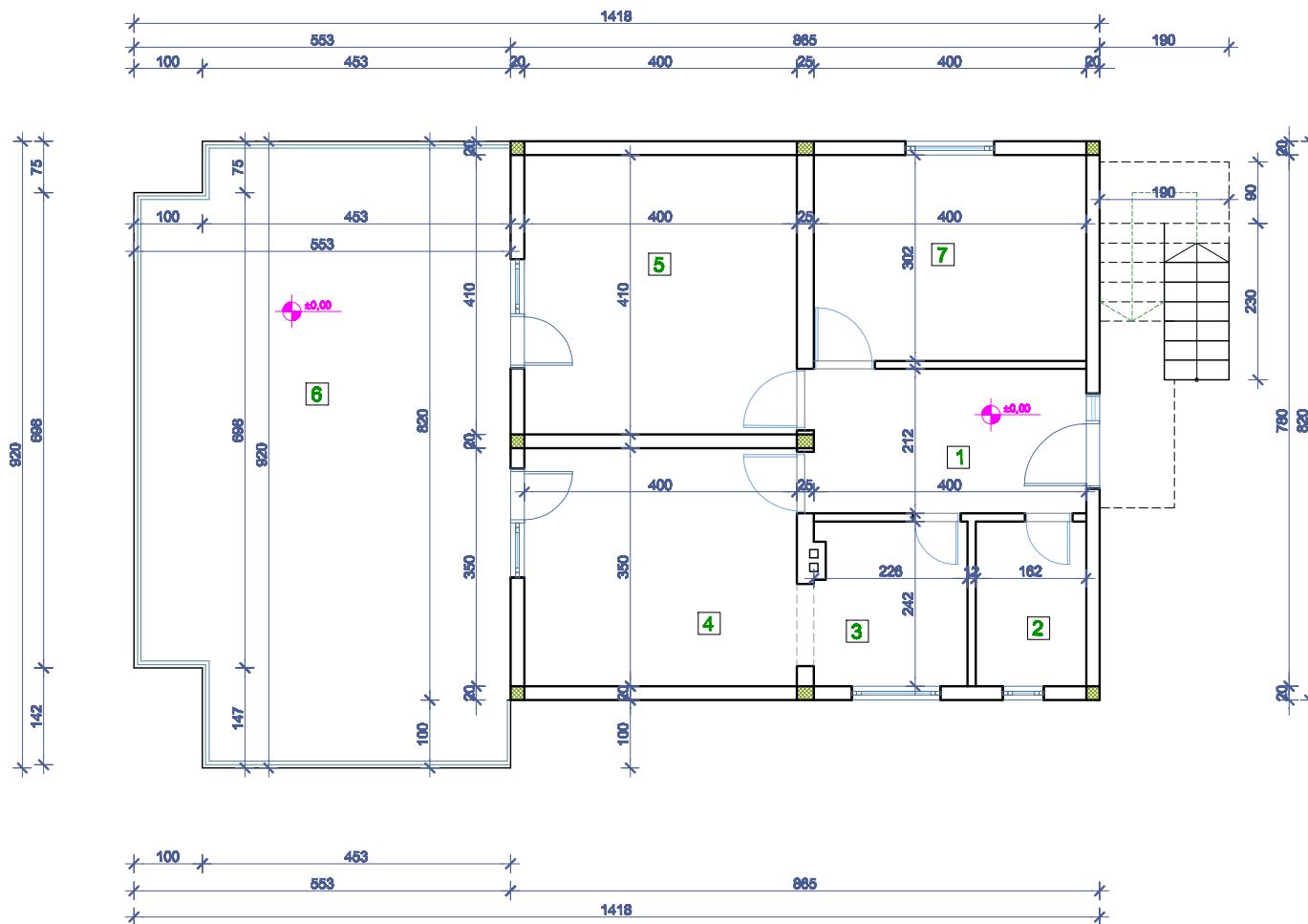

БР. ПРОСТ.	НАЗИВ ПРОСТОРИЈЕ	ВРСТА ПОДА	П (m ²)
1	ПРЕДСОБЉЕ	паркет	8.49
2	КУПАТИЛО	керамич	3.92
3	КУХИЊА	керамич	5.46
4	ДНЕВНА СОБА	паркет	14.00
5	СПАВАЋА СОБА	паркет	16.40
6	ТЕРАСА	бетон	48.65
7	СПАВАЋА СОБА	паркет	12.08
УКУПНО			109.00

НЕТО површина приземља	m ²	109.00
БРУТО површина приземља	m ²	119.58

ПОСТОЈЕЋЕ СТАЊЕ



Назив дела пројект:

1. АРХИТЕКТУРА

Врста техничке документације:

ИДЕЈНО РЕШЕЊЕ

Објект и место градње:

СТАМБЕНИ ОБЈЕКАТ к.п. бр. 9/12 К.О. Кречна, Ужце

Изработил:

Славко Пашић
Бајина Башта, Солотуша бб

Одговорни пројектант:

Ивана Петковић, дипломиранг.
Лиценца бр. 300 L646 12



Цртеж:

ОСНОВА ПРИЗЕМЉА

Масштаб: R 1:50

Датум:

Број пројекта:

Број цртежа:

03

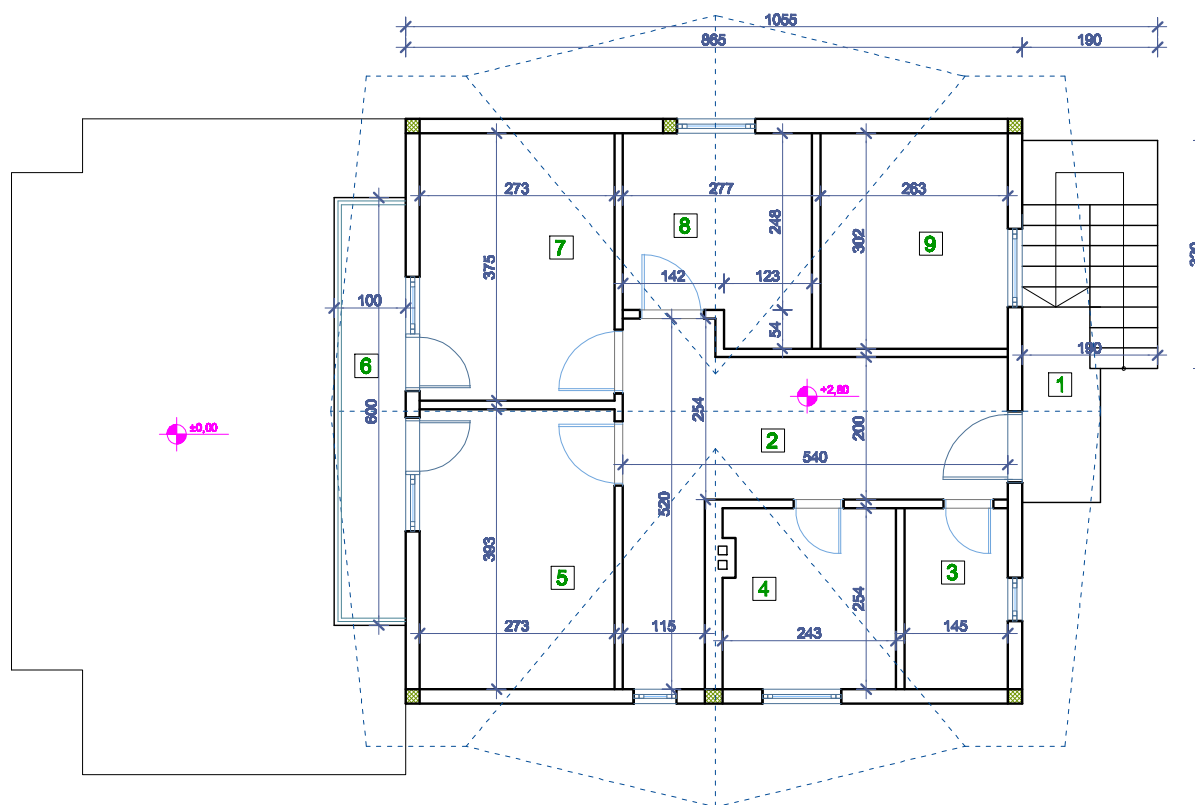

БР. ПРОСТ.	НАЗИВ ПРОСТОРИЈЕ	ВРСТА ПОДА	П (m ²)
1	СТЕПЕНИШТЕ	керамич	8.15
2	ПРЕДСОБЈЕ	керамич	14.50
3	КУХИЊА	керамич	3.68
4	КУПАТИЛО	паркет	6.17
5	СПАВАЌА СОБА	паркет	10.73
6	ТЕРАСА	бетон	6.00
7	СПАВАЌА СОБА	паркет	10.23
8	СПАВАЌА СОБА	паркет	7.24
9	СПАВАЌА СОБА	паркет	7.94

УКУПНО 74.64

НЕТО површина поткровља m² 74.64

БРУТО површина поткровља m² 85.08

ПОСТОЈЕЌЕ СТАЊЕ



Назив дела пројект:
1. АРХИТЕКТУРА

Врста техничке документације:
ИДЕЈНО РЕШЕЊЕ

Објект и место градње:
**СТАМБЕНИ ОБЈЕКАТ
к.п. бр. 9/12 К.О. Крeмна, Улицe**

Изработил:
**Славко Пашиќ
Бајина Башта, Солотуша бб**

Одговорен пројектант:
**Ивана Петковиќ, дипломиранг.
Лиценца бр. 300 L646 12**



Цртен:
ОСНОВА ПОТКРОВЉА

Масштаб: **R 1:50** Датум: **јануар 2019.**

Број цртежа: Број цртежа: **04**

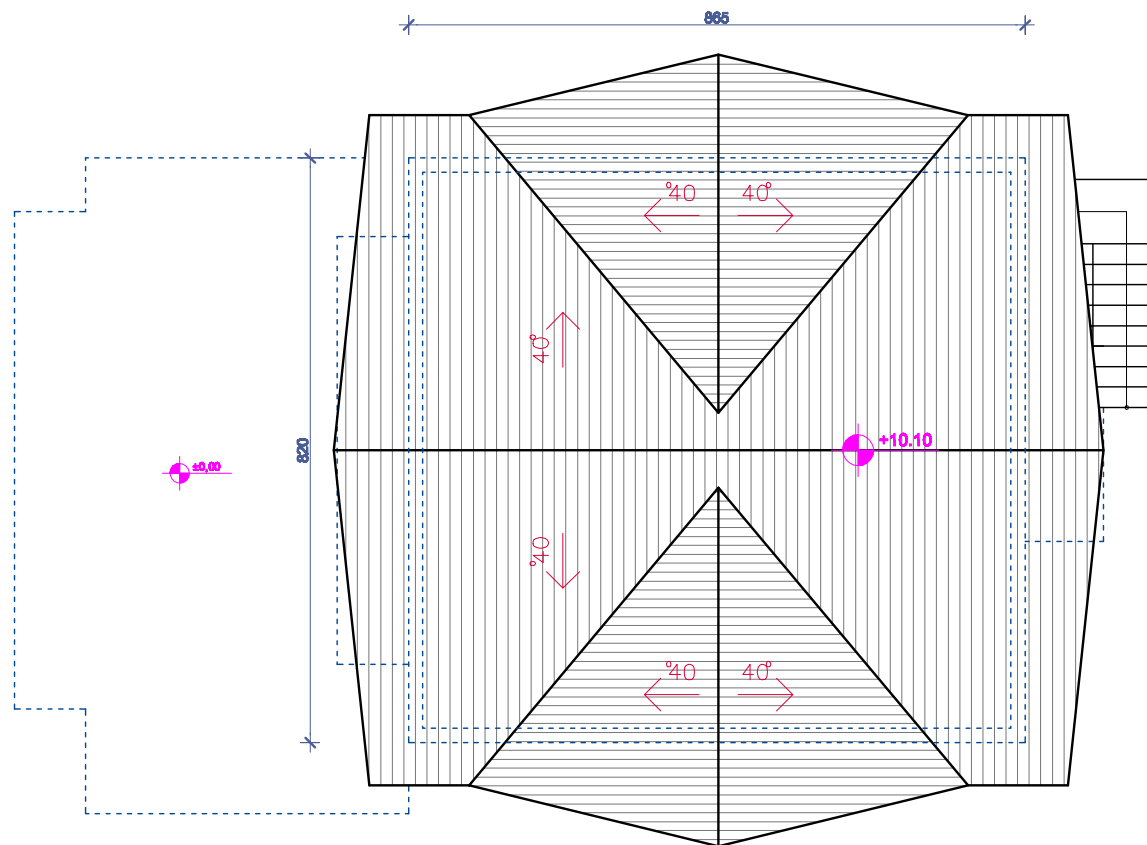

ПОСТОЈЕЋЕ СТАЊЕ



Назив дела пројекта:
1. АРХИТЕКТУРА

Врста техничке документације:
ИДЕЈНО РЕШЕЊЕ

Објект и место градње:
**СТАМБЕНИ ОБЈЕКАТ
к.л. бр. 9/12 К.О. Крајина, Ужице**

Извођач:
**Славко Пашић
Бајина Башта, Солотуша бб**

Одговорни пројекат:
**Ивана Петковић, дипломирани
лиценца бр. 300 L646 12**



Цртам:
ОСНОВА КРОВА

Масштаб:
R 1:50

Датум:
јануар 2019.

Број пројекта:

Број цртежа:
05

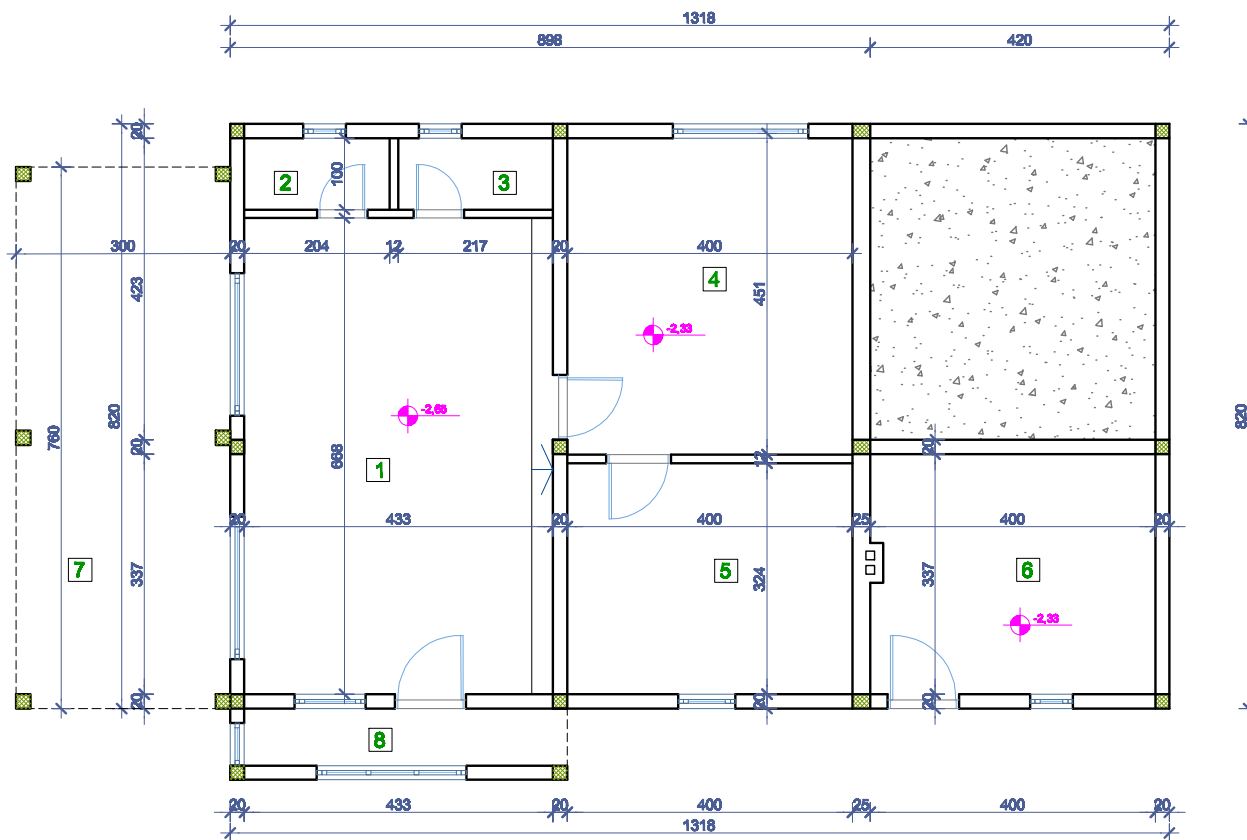

БР. ПРОСТ.	НАЗИВ ПРОСТОРИЈЕ	ВРСТА ПОДА	П (m ²)
1	КУХИЊА	керамич	28.92
2	ТОАЛЕТ	кар./паркет	2.04
3	ОСТАВА	паркет	2.17
4	СОБА	кар./паркет	17.76
5	СОБА	керамич	12.96
6	КОТЛАРНИЦА	керамич	13.48
7	ПОД ТЕРАСОМ	/	22.50
8	ПРЕДУЛАЗ	керамич	3.62

СТАНА 1

УКУПНО 103.45

НЕТО површина сутерена м2 103.45

БРУТО површина сутерена м2 135.60

НОВОПРОЈЕКТОВАНО СТАЊЕ



Назив дела пројекта:
1. АРХИТЕКТУРА

Врста техничке документације:
ИДЕЈНО РЕШЕЊЕ

Објект и место градење:
**СТАМБЕНИ ОБЈЕКАТ
к.п. бр. 9/12 К.О. Крeмна, Улицe**

Изработил:
**Славко Пашић
Бајина Башта, Солотуша бб**

Одговорни пројектант:
**Ивана Петковић, дипломиранг.
Лиценца бр. 300 L646 12**



Цртеж:
ОСНОВА СУТЕРЕНА

Масштаб:
R 1:50

Датум:
јануар 2019.

Број цртежа:

Број цртежа:
07

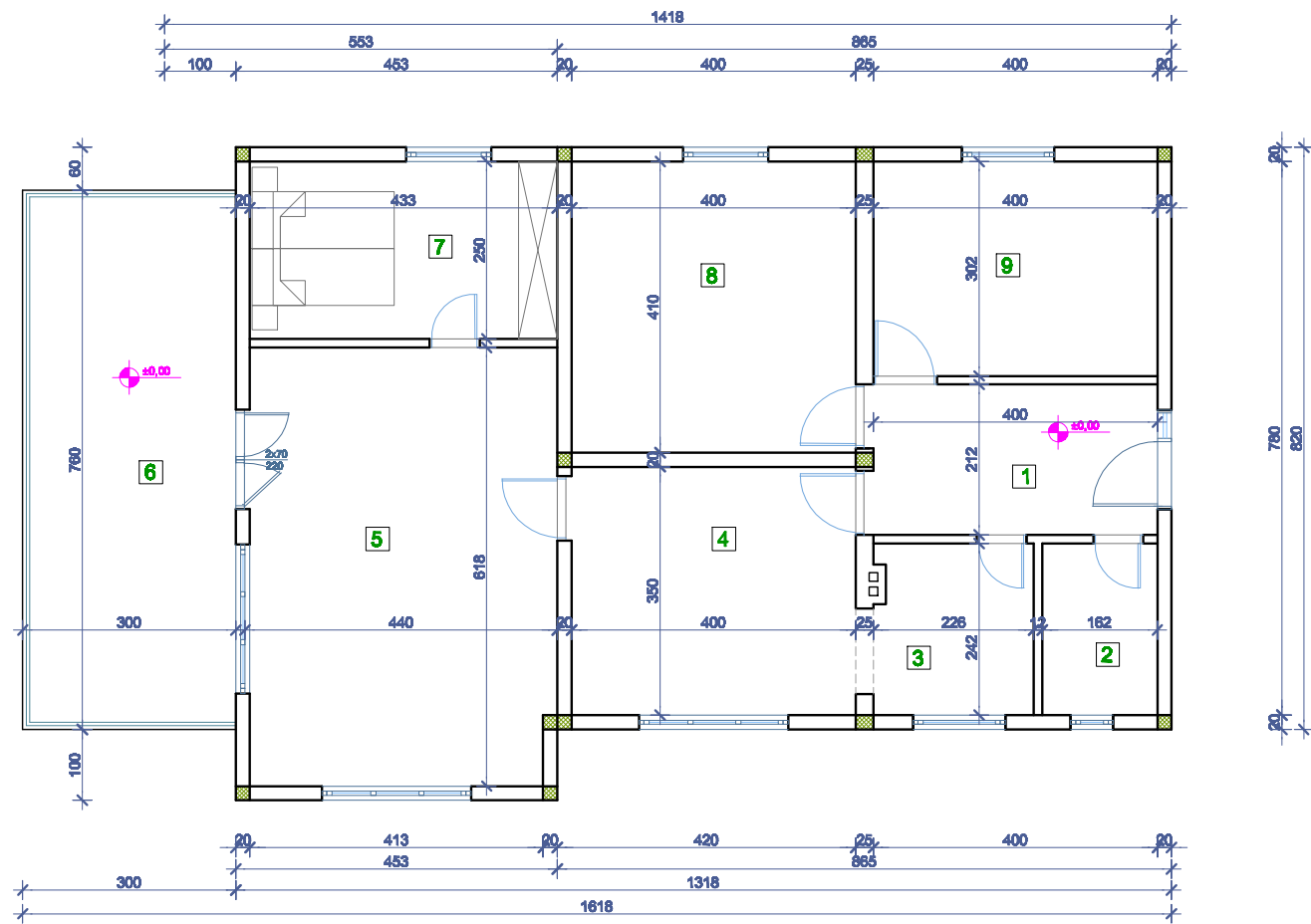

БР. ПРОСТ.	НАЗИВ ПРОСТОРИЈЕ	ВРСТА ПОДА	П (m ²)
СТАН 1	1	ПРЕДСОБЉЕ	иранков 8.49
	2	КУПАТИЛО	иранков 3.92
	3	КУХИЊА	иранков 5.46
	4	ТРПЕЗАРИЈА	паркет 14.00
	5	ДНЕВНА СОБА	паркет 26.30
	6	ТЕРАСА	бетон 22.80
	7	СПАВАЧА СОБА	паркет 10.82
	8	СПАВАЧА СОБА	паркет 16.40
	9	СПАВАЧА СОБА	паркет 12.08
УКУПНО			120.27

НЕТО површина приземља	m ²	120.27
БРУТО површина приземља	m ²	135.60

НОВОПРОЈЕКТОВАНО СТАЊЕ



Назив дела пројекта:
1. АРХИТЕКТУРА

Врста техничког документација:
ИДЕЈНО РЕШЕЊЕ

Објект и место градње:
**СТАМБЕНИ ОБЈЕКАТ
к.п. бр. 9/12 К.О. Крешна, Улице**

Изработилец:
**Славоко Пашић
Бајина Башта, Солотуша бб**

Одговорни пројектант:
**Ивана Петковић, дипломиранг.
Лиценца бр. 300 L646 12**



Цртеж:
ОСНОВА ПРИЗЕМЉА

Масштаб: **R 1:50** Датум: **јануар 2019.**

Број цртежа: Број цртежа: **08**

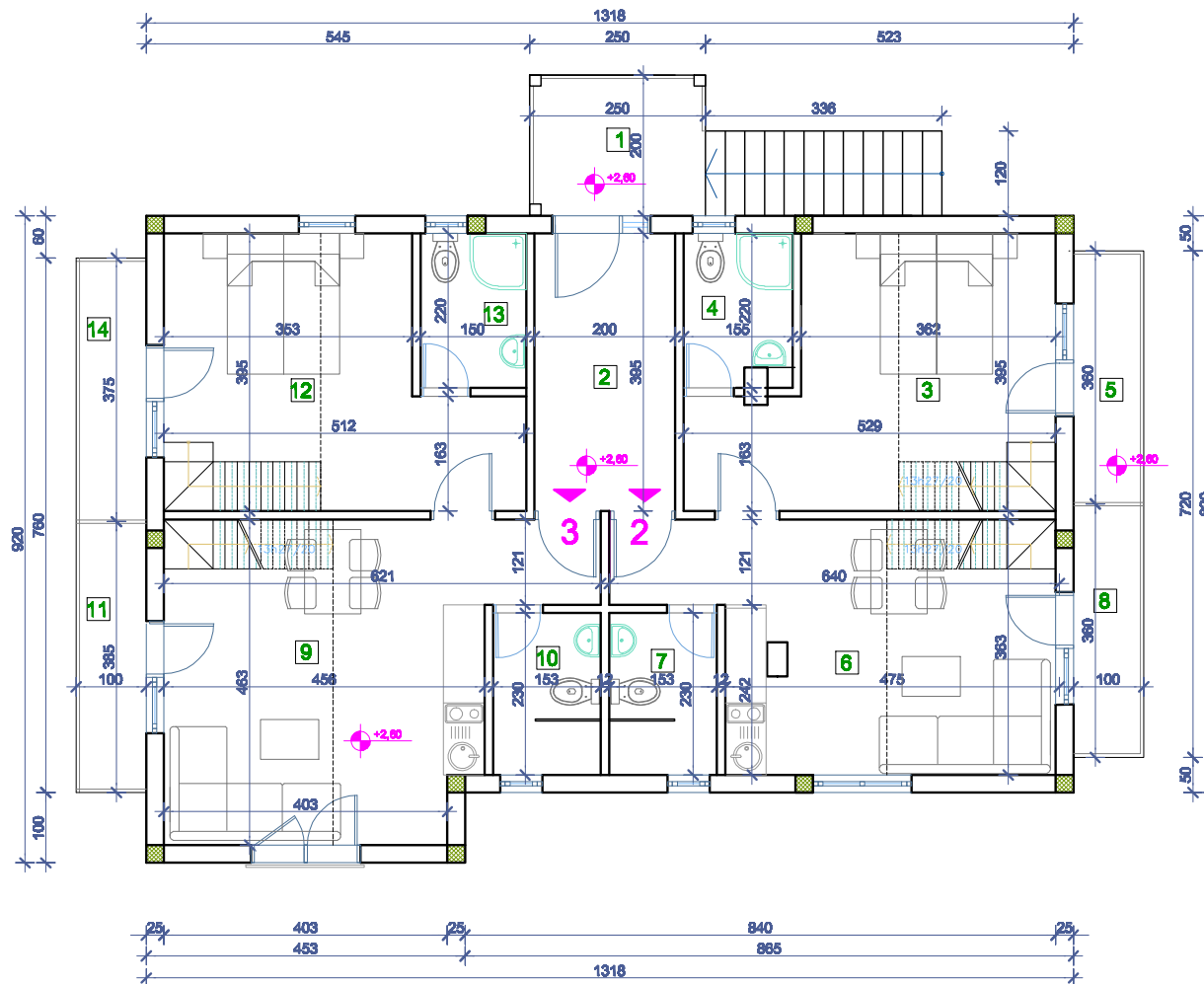

БР. ПРОСТ.	НАЗИВ ПРОСТОРИЈЕ	ВРСТА ПОДА	П (m ²)	
1	СТЕПЕНИШТЕ	карамича	9.02	
2	ХОДНИК	карамича	7.90	
УКУПНО			11.82	
СТАН 2	3	ДН.СОБА СА КУХИЊОМ	паркет	17.10
	4	КУПАТИЛО	карамича	3.41
	5	ТЕРАСА	карамича	3.58
	6	СПАВАЋА СОБА	паркет	19.23
	7	КУПАТИЛО	карамича	3.52
8	ТЕРАСА	карамича	3.58	
УКУПНО СТАН 2			50.42	
СТАН 3	9	ДН.СОБА СА КУХИЊОМ	паркет	21.77
	10	КУПАТИЛО	карамича	3.52
	11	ТЕРАСА	карамича	3.82
	12	СПАВАЋА СОБА	паркет	16.46
13	КУПАТИЛО	карамича	3.30	
14	ТЕРАСА	карамича	3.82	
УКУПНО СТАН 3			52.69	

НЕТО површина спрата	m ²	115.03
БРУТО површина спрата	m ²	136.54

НОВОПРОЈЕКТОВАНО СТАЊЕ



Назив дела пројекта:
1. АРХИТЕКТУРА

Врста техничке документације:
ИДЕЈНО РЕШЕЊЕ

Објект и место градње:
**СТАМБЕНИ ОБЈЕКАТ
к.п. бр. 9/12 К.О. Кречна, Ужце**

Изработил:
**Славоко Пашић
Бајина Башта, Солотуша бб**

Одговорни пројектант:
**Ивана Петковић, дипломиранг.
Лиценца бр. 300 L646 12**



Цртач:
ОСНОВА СПРАТА

Масштаб:
R 1:50

Датум:
јануар 2019.

Број цртежа:
09

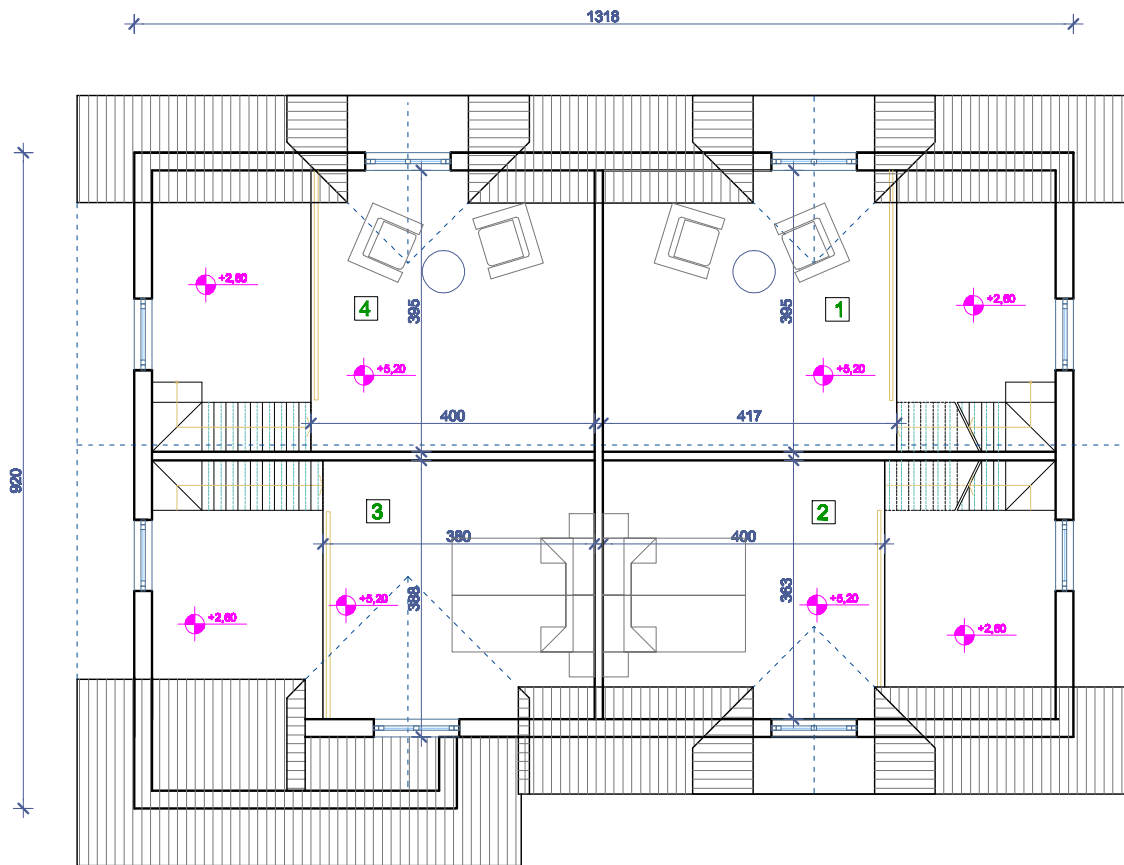

БР. ПРОСТ.	НАЗИВ ПРОСТОРИЈЕ	ВРСТА ПОДА	П (m ²)
1	СОБА	бр. под	15.31
2	СОБА	бр. под	12.13
УКУПНО СТАН 2			27.44
3	СОБА	бр. под	15.37
4	СОБА	бр. под	14.69
УКУПНО СТАН 3			30.06

НЕТО површина поткровља	m ²	57.50
БРУТО површина поткровља	m ²	94.03

НОВОПРОЈЕКТОВАНО СТАЊЕ



Назив дела пројекта:
1. АРХИТЕКТУРА

Врста техничка документација:
ИДЕЈНО РЕШЕЊЕ

Објект и место градње:
**СТАМБЕНИ ОБЈЕКАТ
к.л. бр. 9/12 К.О. Крeмна, Ужце**

Изработил:
**Славко Пашиќ
Бајина Башта, Солотуша бб**

Одговорни пројектант:
**Ивана Петковиќ, дипломиранг.
Лиценца бр. 300 L646 12**



Цртен:
ОСНОВА ПОТКРОВЉА

Масштаб: **R 1:50** Датум: **јануар 2019.**

Број цртежа: Број цртежа: **10**

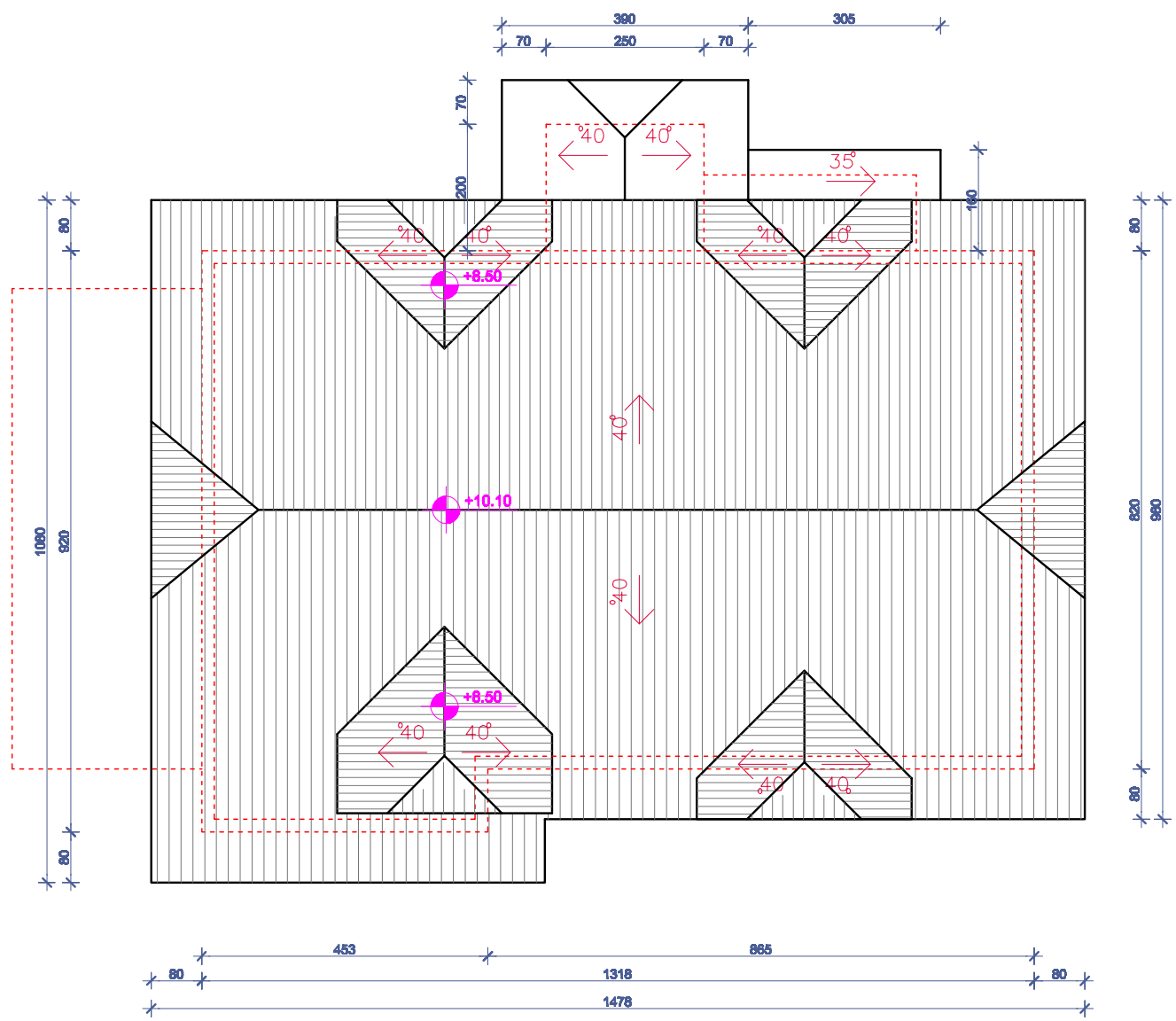

НОВОПРОЈЕКТОВАНО СТАЊЕ



Назив дела пројекта:
1. АРХИТЕКТУРА

Врста техничке документације:
ИДЕЈНО РЕШЕЊЕ

Објект и место грађње:
**СТАМБЕНИ ОБЈЕКАТ
к.п. бр. 9/12 К.О. Крајина, Ужице**

Извођач:
**Славоко Пашић
Бајина Башта, Солотуша бб**

Одговорни пројекат:
**Ивана Петковић, дипломирани
Лиценца бр. 300 L646 12**



Црцан:
ОСНОВА КРОВА

Масштаб:
R 1:50

Датум:
јануар 2019.

Број цртежа:
11



НОВОПРОЕКТОВАНО СТАЊЕ



Назив дела пројекта:

1. АРХИТЕКТУРА

Врста техничке документације:

ИДЕЈНО РЕШЕЊЕ

Објект и место грађње:

**СТАМБЕНИ ОБЈЕКАТ
к.п. бр. 9/12 К.О. Крајина, Ужце**

Извођач:

**Славко Пашић
Бајина Башта, Солотуша бб**

Одговорни пројекат:

**Ивана Петковић, дипломиранг.
Лиценца бр. 300 L646 12**

Ивана Петковић



Црцан:

СЕВЕРНА ФАСАДА

Масштаб:

R 1:50

Датум:

јануар 2019.

Број пројекта:

Број цртежа:

12

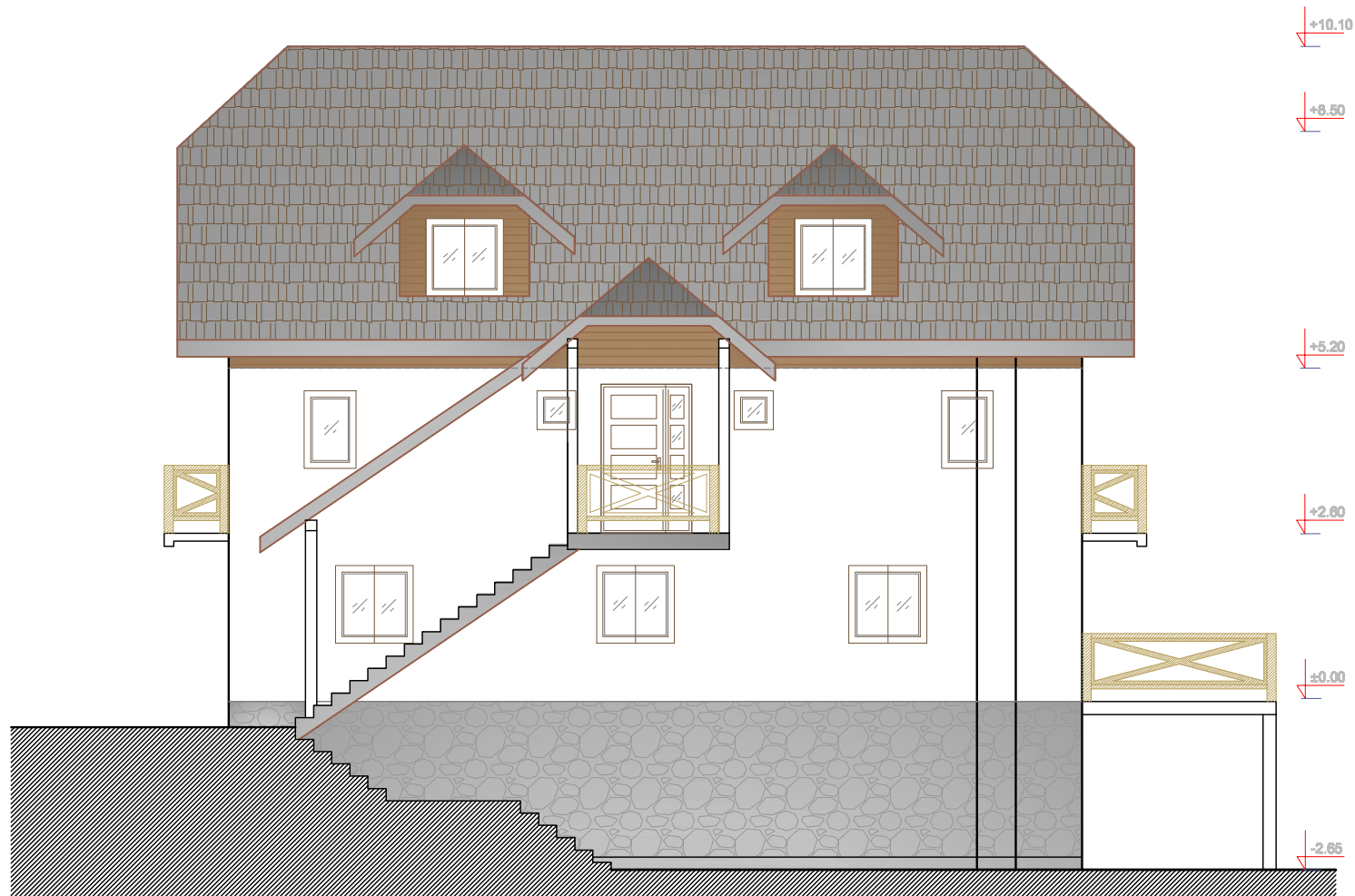

НОВОПРОЕКТОВАНО СТАЊЕ



Назив дела пројекта:

1. АРХИТЕКТУРА

Врста техничке документације:

ИДЕЈНО РЕШЕЊЕ

Објект и место градње:

СТАМБЕНИ ОБЈЕКАТ
к.п. бр. 9/12 К.О. Крајина, Улице

Извођач:

Славко Пашић
Бајина Башта, Солотуша бб

Одговорни пројекат:

Ивана Петковић, дипломиранг.
Лиценца бр. 300 L646 12

Ивана Петковић



Цреник:

ЗАПАДНА ФАСАДА

Масштаб:

R 1:50

Датум:

јануар 2019.

Број пројекта:

Број цртежа:

13



НОВОПРОЈЕКТОВАНО СТАЊЕ



Назив дела пројекта:
1. АРХИТЕКТУРА

Врста техничке документације:
ИДЕЈНО РЕШЕЊЕ

Објект и место грађеве:
**СТАМБЕНИ ОБЈЕКАТ
к.л. бр. 9/12 К.О. Крајина, Ужце**

Извођач:
**Славко Пашић
Бајина Башта, Солотуша бб**

Одговорни пројектант:
**Ивана Петковић, дипломирани
Лиценца бр. 300 L646 12**



Цртач:
ЛУЖНА ФАСАДА

Масштаб:
R 1:50

Датум:
јануар 2019.

Број пројекта:

Број цртежа:
14

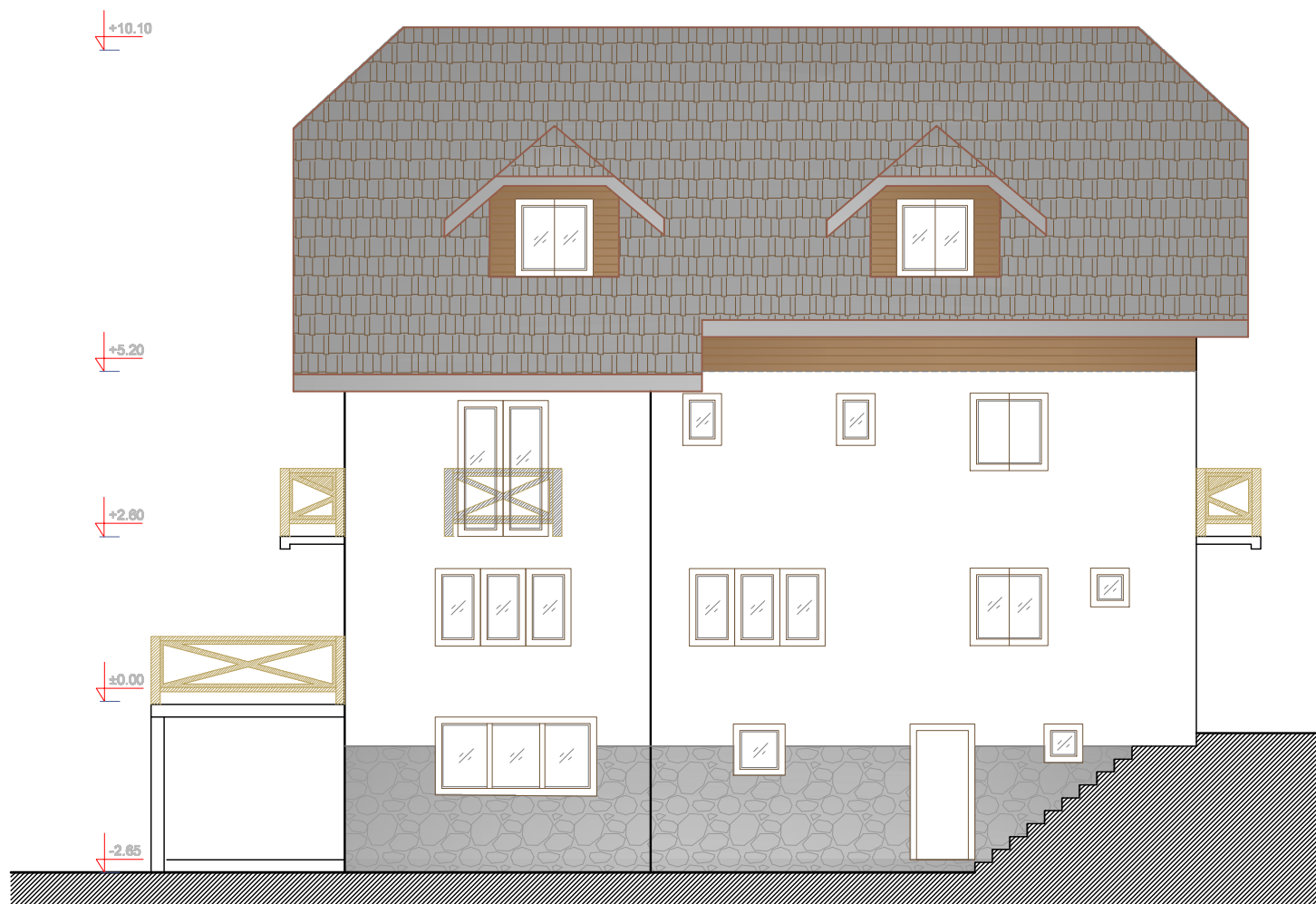

НОВОПРОЈЕКТОВАНО СТАЊЕ



Назив дела пројекта:
1. АРХИТЕКТУРА

Врста техничке документације:
ИДЕЈНО РЕШЕЊЕ

Објект и место градње:
СТАМБЕНИ ОБЈЕКАТ
к.п. бр. 9/12 К.О. Крмна, Ужице

Инвеститор:
Славко Пашић
Бајина Башта, Солотуша бб

Одговорни пројектант:
Ива Петковић, дипл.инж.арх.
Лиценца бр. 300 L646 12



Iva M. Petković

Цртеж:
ИСТОЧНА ФАСАДА

Размера: **R 1:50** Датум: **јануар 2019.**

Број пројекта: Број цртежа: **15**