

Регионални центар за професионални развој запослених у образовању Ужице

Немањина 52, Ужице 31000

Број:39/2018

Датум: 22.01.2018.год.

У ж и ц е

ГРАДСКОМ ВЕЋУ

ПРЕДМЕТ: Достава допуњеног/измењеног акта

У прилогу Вам достављамо допуњен/измењен Годишњи програм пословања Регионалног центра за професионални развој запослених у образовању Ужице за 2018. годину, број 02/18 од 12. 01. 2018. године у складу са мишљењем Градске управе за послове органа града, општу управу и друштвене делатности број 022-3/18 од 22.01.2018. године , у делу који се односи на План коришћења добара и услуга. .



ДИРЕКТОР УСТАНОВЕ

Милена Вићевић, проф. раз. наставе



На основу члана 21. став 1. тачка 4. Закона о јавним службама("Службени гласник РС", бр. 42/91, 71/94, 79/2005 - др. закон, 81/2005, 83/2005 и 83/2014) и члана 20. став 1. алинеја 2. Статута Регионалног центра за професионални развој запослених у образовању, број:1/06 од 04.01.2006.године, Управни одбор Регионалног центра за професионални развој запослених у образовању Ужице, на седници одржаној 12.01.2018.године, донео је

ОДЛУКУ

- 1.Усваја се **Годишњи програм пословања, Регионалног центра за професионални развој запослених у образовању Ужице,за 2018. годину.**
2. Ову Одлуку доставити оснивачу.

Број: 4/2018
Ужице, 12.01.2018. год.



**ПРЕДСЕДНИК
УПРАВНОГ ОДБОРА**

Милица Лекић Спасојевић, дипл. економиста

РЕГИОНАЛНИ ЦЕНТАР ЗА ПРОФЕСИОНАЛНИ
РАЗВОЈ ЗАПОСЛЕНИХ У ОБРАЗОВАЊУ УЖИЦЕ

Немањина 52, 31000 Ужице, Тел/Факс: 031 512 580, 514 624

<http://www.rcu-uzice.rs/>



2018

52, 31000
: +381 31 512 580, : +381 31 514 624
office@rcu-uzice.rs, www.rcu-uzice.rs

: 17655892 : 104368830
, 12.01.2018.

1.

1.1.

Development Project – PDP),
 2003, (SDC) (Professional
 24.

2006.

1.2.

– (“ . 42/91, 71/94, 79/2005 - .
 , 81/2005 - . . , 83/2005 - . . 83/2014),
 – (“ . 24/2005, 61/2005, 54/2009, 32/2013, 75/2014
 13/2017 -),
 – („ . “, 88/17),
 – (“ ” 68/15 81/16),
 – („ „
 “, 88/17),
 – („ „ “, 54/2009,
 73/2010, 101/2010, 101/2011, 93/2012, 62/2013, 63/2013 - „, 108/2013, 142/2014,
 68/2015 - . , 103/2015 99/2016)
 – („ „ “, 124/12,
 14/2015 68/2015)
 – („ „
 “, 120/04, 54/07, 104/09 36/10)
 – („ „
 “, 68/2010)
 – („ „ “, 44/01 , 15/02- . , 30/02- . ,
 32/02 , 69/02 , 78/02 , 61/03 , 121/03 ,130/03 , 67/04 , 120/04 , 5/05 , 26/05 , 81/05 , 105/05
 , 109/05 , 27/06 , 32/06 , 58/06 , 82/06 ,106/06 , 10/07 , 40/07 , 60/07 , 91/07 , 106/07 , 7/08 ,

; 63.11- ; 62.03- ; 85.59-
; 74.14-

1.4.

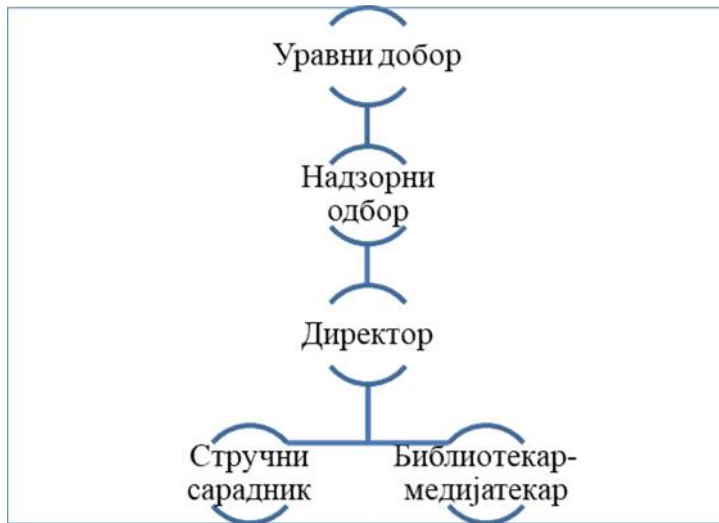

114/17 06.11.2017.

1.5.

2.

2.1.

2018.
К

2018.

2018.

44

2.2.

/

2018.
K

2018.

2018.

— ;
— ;
— ;
— ;
— ;
— ;
— ;

1- /
2018.

.	/				
1.		200.000,00	700.000,00		900.000,00
2.	,	100.000,00	300.000,00		400.000,00
3.	-		225.000,00		225.000,00
4.			50.000,00		50.000,00
5.			30.000,00		30.000,00
6.			50.000,00		50.000,00
7.			20.000,00		20.000,00

3.

3.1.

3.2.

		31.12.2017.	01.01.2018.	
1.		1	1	VII ₁
2.		1	1	VII ₁
3.	-	1	1	VII ₁
		3	3	

		VII/1
		VII/1
	-	VII/1

2017. (" " 25/17),
 114/17 06.12.2017.

2018.									
		(,)	(-)						
1.		280.000,00	280.000,00	4214-	39.	2018.	2018.	-	
				e	2.			2018.	
2.		140.000,00	140.000,00	4215-	39.	2018.	2018.	-	
					2.			2018.	
3.		30.000,00	30.000,00	4216-	39.	2018.	2018.	-	
					2.			2018.	

4.		180.000,00	180.000,00	4221-	39. 2.	2018.	2018.	- 2018.	
5.		197.200,00	197.200,00	4231-	39. 2.	2018.	2018.	- 2018.	
6.		22.800,00	22.800,00	4232-	39. 2.	2018.	2018.	- 2018.	
7.		30.000,00	30.000,00	4233-	39. 2.	2018.	2018.	- 2018.	
8.		10.000,00	10.000,00	4234-	39.			-	

					2.	2018.	2018.	2018.	
		.							
9.		10.000,00	10.000,00	4236-	39. 2.	2018.	2018.	- 2018.	
		.							
10.		10.000,00	10.000,00	4237-	39. 2.	2018.	2018.	- 2018.	
		.							
11.		920.000,00	920.000,00	4239-	39. 2.	2018.	2018.	- 2018.	
		.							

12.		150.000,00	150.000,00	4251-	39. 2.	2018.	2018.	- 2018.	
		.							
13.		100.000,00	100.000,00	4252-	39. 2.	2018.	2018.	- 2018.	
		.							
14.		110.000,00	110.000,00	4261- .	39. 2.	2018.	2018.	- 2018.	
		.							
15.		190.000,00	190.000,00	4268-	39. 2.	2018.	2018.	- 2018.	

		.							
16.		125.000,00	125.000,00	4269-	39. 2.	2018.	2018.	- 2018.	
		.							
17.		50.000,00	50.000,00	5121- O	39. 2.	2018.	2018.	- 2018.	
		.							

6.

6.1.

		(01)	(04)	(05-08)	
711	,				
713					
714					
716					
732					
733					
741					
742			2.000.000,00		2.000.000,00
743					
744					
745					
771					

781					
791		5.252.600,00			5.252.600,00
811					
823					
911					
	(7+8+9)	5.252.600,00	2.000.000,00		7.252.600,00
321					
	(3+7+8+9)	5.252.600,00	2.000.000,00		7.252.600,00

0001- 9: 2018.

		(01)	(04)	(05-08)	
7421			2.000.000,00		2.000,000,00
7911		5.252.600,00			5.252.600,00
	(7+8+9)	5.252.600,00	2.000.000,00		7.252.600,00
3211					
	(3+7+8+9)	5.252.600,00	2.000.000,00		7.252.600,00

6.2.

· ·		(01)	(04)	(.05-08)	
1	2		4		6
411	(')	2.698.300,00	160.000,00		2.858.300,00
412		484.000,00	35.000,00		519.000,00
413					
414		1.000,00			1.000,00
415					
416					
421		1.200.000,00	155.000,00		1.355.000,00
422		40.000,00	150.000,00		190.000,00
423		200.000,00	1.000.000,00		1.200.000,00
424					
425		50.000,00	200.000,00		250.000,00
426	M	200.000,00	225.000,00		425.000,00
441					
444					
451					
463					
464					
465	O	377.300,00	20.000,00		397.300,00
472					

481		1.000,00	5.000,00		6.000,00
482	,				
483		1.000,00			1.000,00
484	.				
485					
511					
512			50.000,00		50.000,00
515					
523					
611					
	(4+5+6)	5.252.600,00	2.000.000,00		7.252.600,000

2018.
9:
0001-

a

		(01)	(04)	(.05-08)	
1	2		4		6
4111		2.698.300,00	160.000,00		2.858.300,00
4121		323.000,00	24.000,00		347.000,00
4122		140.000,00	10.000,00		150.000,00
4123		21.000,00	1.000,00		22.000,00
4141		1.000,00			1.000,00
4211		10.000,00	15.000,00		25.000,00
4212		620.000,00	30.000,00		650.000,00
4213		200.000,00	30.000,00		230.000,00
4214		250.000,00	30.000,00		280.000,00
4215		120.000,00	20.000,00		140.000,00
4216			30.000,00		30.000,00
4221		40.000,00	140.000,00		180.000,00
4229			10.000,00		10.000,00
4231		187.200,00	10.000,00		197.200,00
4232		12.800,00	10.000,00		22.800,00
4233			30.000,00		30.000,00
4234			10.000,00		10.000,00
4236			10.000,00		10.000,00
4237			10.000,00		10.000,00
4239			920.000,00		920.000,00

ГОДИШЊИ ПРОГРАМ ПОСЛОВАЊА РЕГИОНАЛНОГ ЦЕНТРА ЗА ПРОФЕСИОНАЛНИ РАЗВОЈ
ЗАПОСЛЕНИХ У ОБРАЗОВАЊУ УЖИЦЕ ЗА 2018. ГОДИНУ

4251	Одржавање објекта	40.000,00	110.000,00		150.000,00
4252	Одржавање опреме	10.000,00	90.000,00		100.000,00
4261	Канцеларијски материјал	60.000,00	50.000,00		110.000,00
4268	Материјал за хигијену	140.000,00	50.000,00		190.000,00
4269	Потрошни материјал		125.000,00		125.000,00
4651	Дотације и трансфери	377.300,00	20.000,00		397.300,00
4811	Дотације	1.000,00	5.000,00		6.000,00
4831	Новчане казне и пенали	1.000,00			1.000,00
5121	Опрема		50.000,00		50.000,00
	УКУПНО РАСХОДИ И ИЗДАЦИ (4+5+6)	5.252.600,00	2.000.000,00		7.252.600,00

Износ укупно планираних средстава у Финансијском плану за 2018. годину утврђен је на основу анализе извршења плана за 2017. годину, параметара из Фискалне стратегије за 2018. годину са пројекцијама за 2019. и 2020. годину Владе Републике Србије, Упутства за припрему Одлуке о буџету града Ужица за 2018. годину и решења о утврђеној апропријацији.



директор установе
Милена Вићевић, проф. раз. наставе

M. Vitević